Нотная тетрадь баяниста

ВЫПУСК 9

ЛИРИЧЕСКИЕ ПЬЕСЫ РУССКИХ КОМПОЗИТОРОВ

Переложение для баяна

ИЗДАТЕЛЬСТВО • МУЗЫКА • ЛЕНИНГРАДСКОЕ ОТДЕЛЕНИЕ • 1977

Составление и редакция П. ГОВОРУШКО

здательство «Музыка», 1977 г., составление.

Ноты: Ale07.ru

БЕЛЕЕТ ПАРУС ОДИНОКИЙ

Переложение Б. Поснова

А. ВАРЛАМОВ

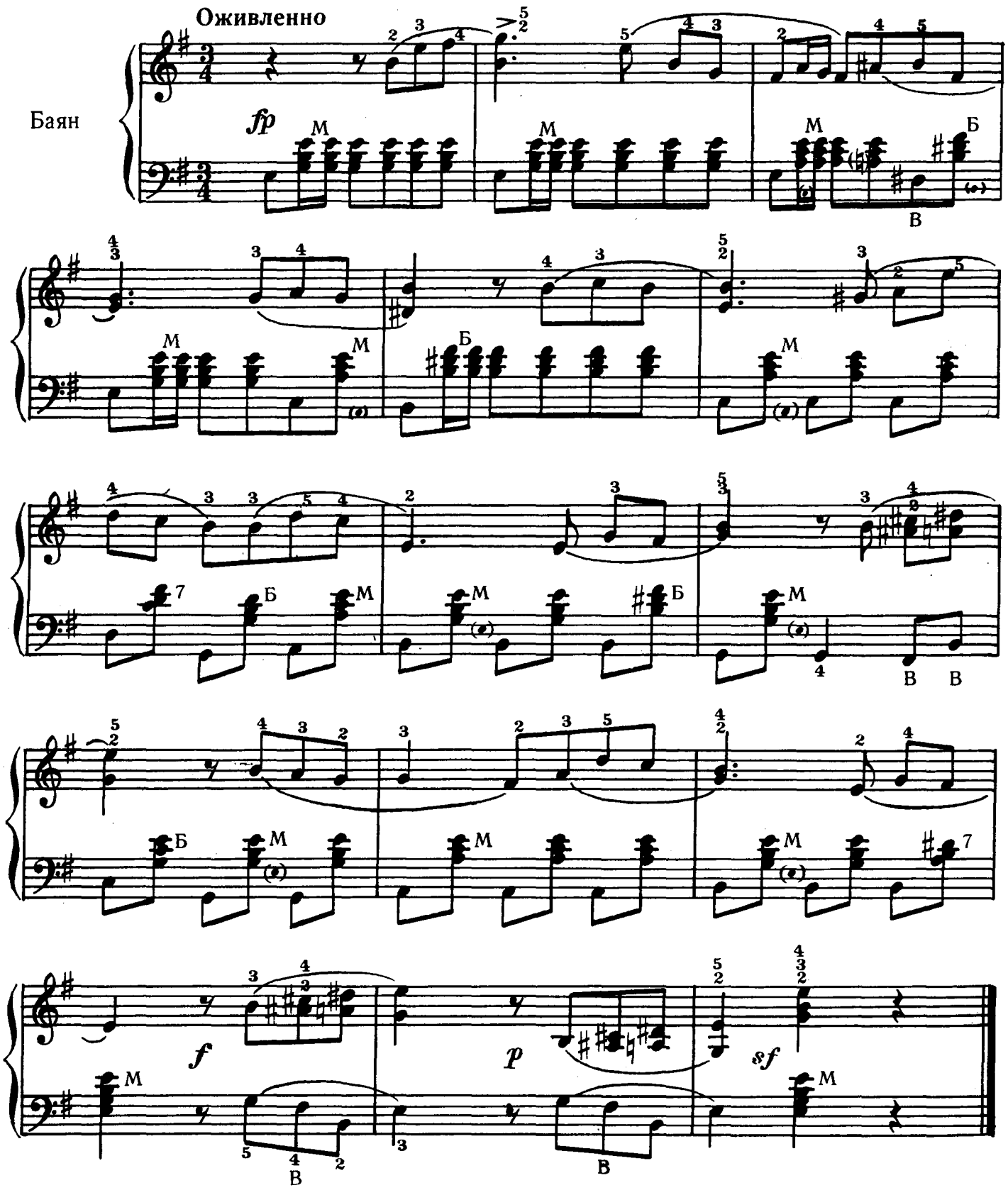

Ноты: Ale07.ru

ОСЕДЛАЮ КОНЯ

Переложение В. Игонина

А. ВАРЛАМОВ

Скоро, с воодушевлением

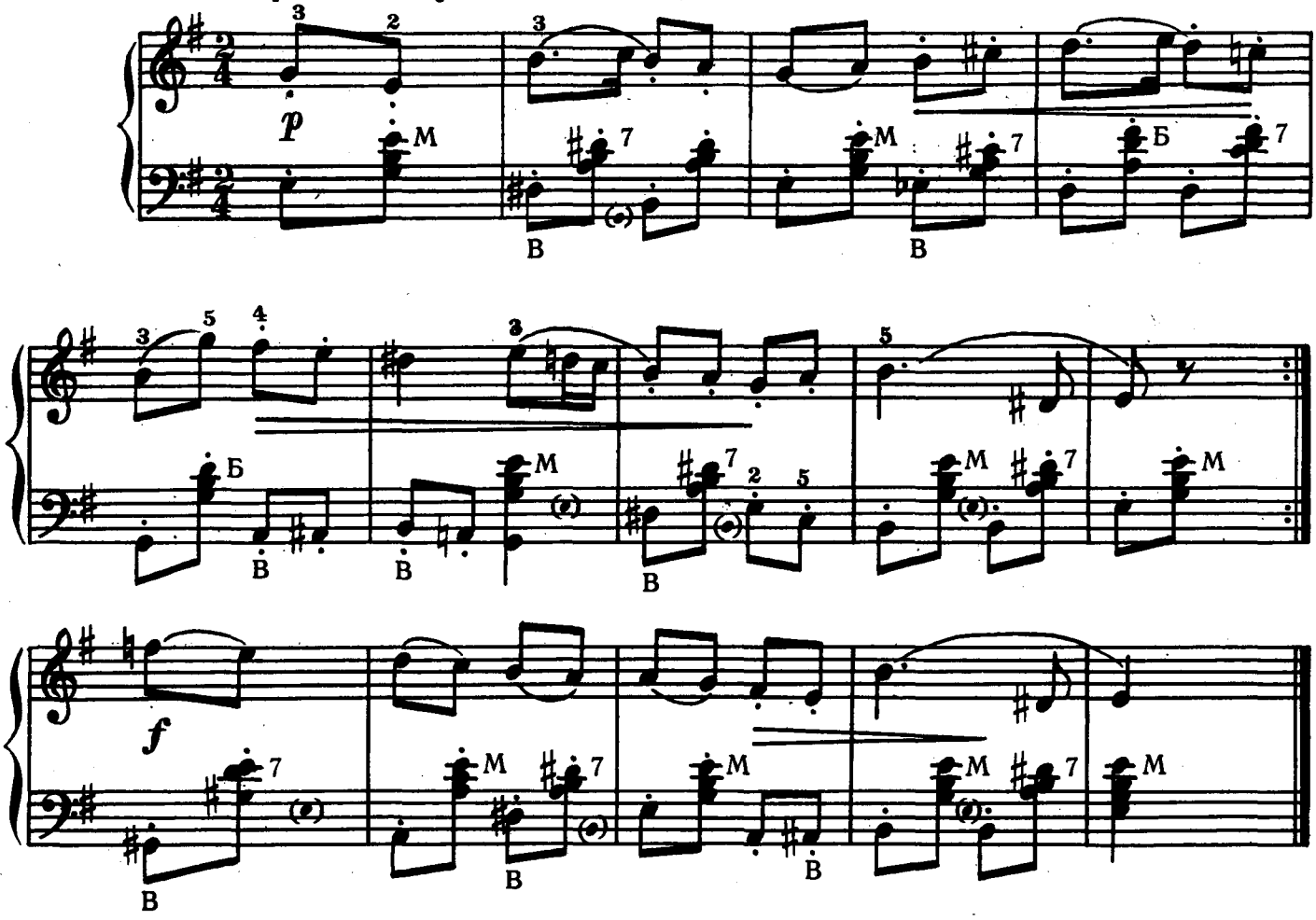

НА ЗАРЕ ТЫ ЕЕ НЕ БУДИ

Переложение Л. Скуматова

А. ВАРЛАМОВ

Умеренно скоро

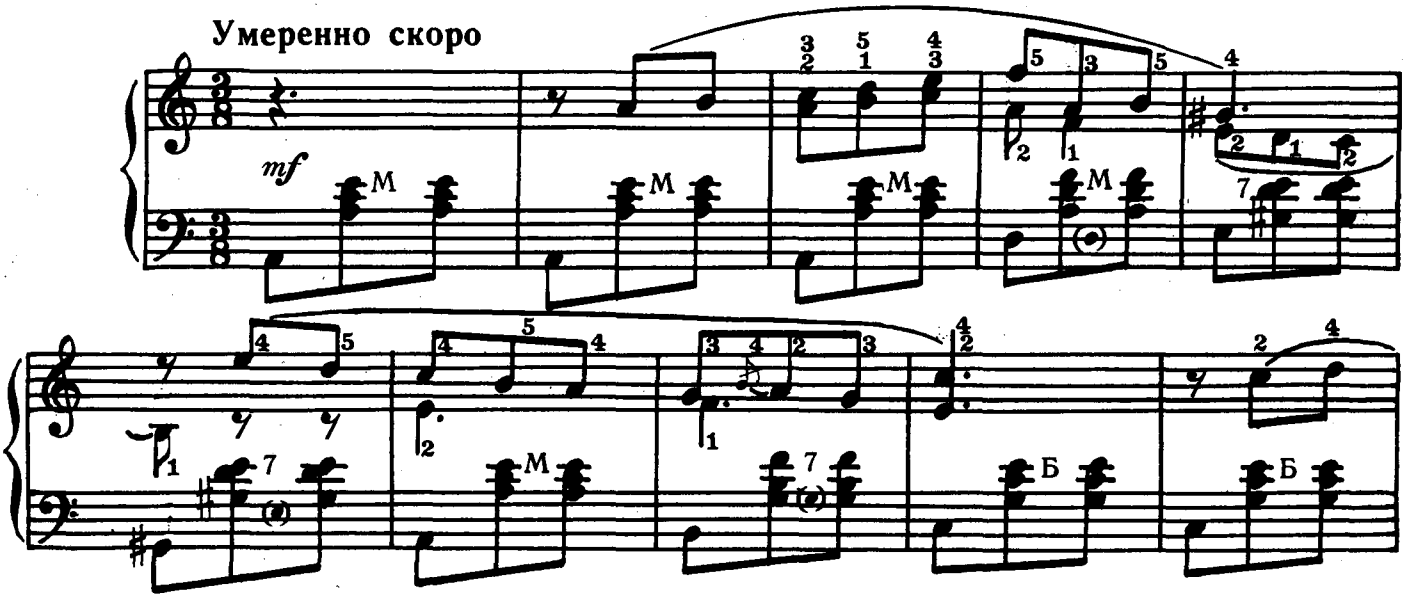

Ноты: Ale07.ru

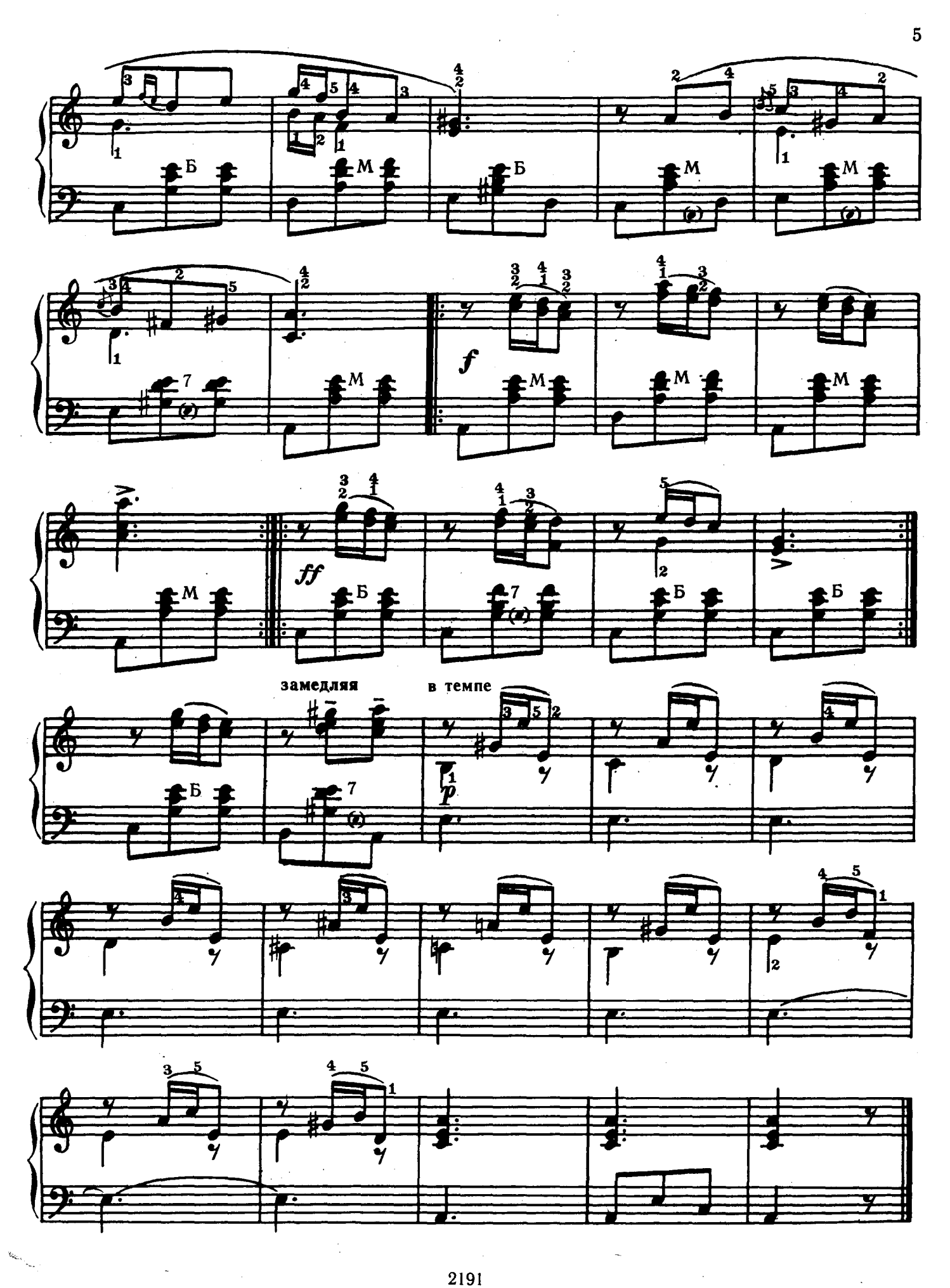

Ноты: Ale07.ru

ВЬЕТСЯ ЛАСТОЧКА СИЗОКРЫЛАЯ

Переложение Б. Поснова

А. ГУРИЛЕВ

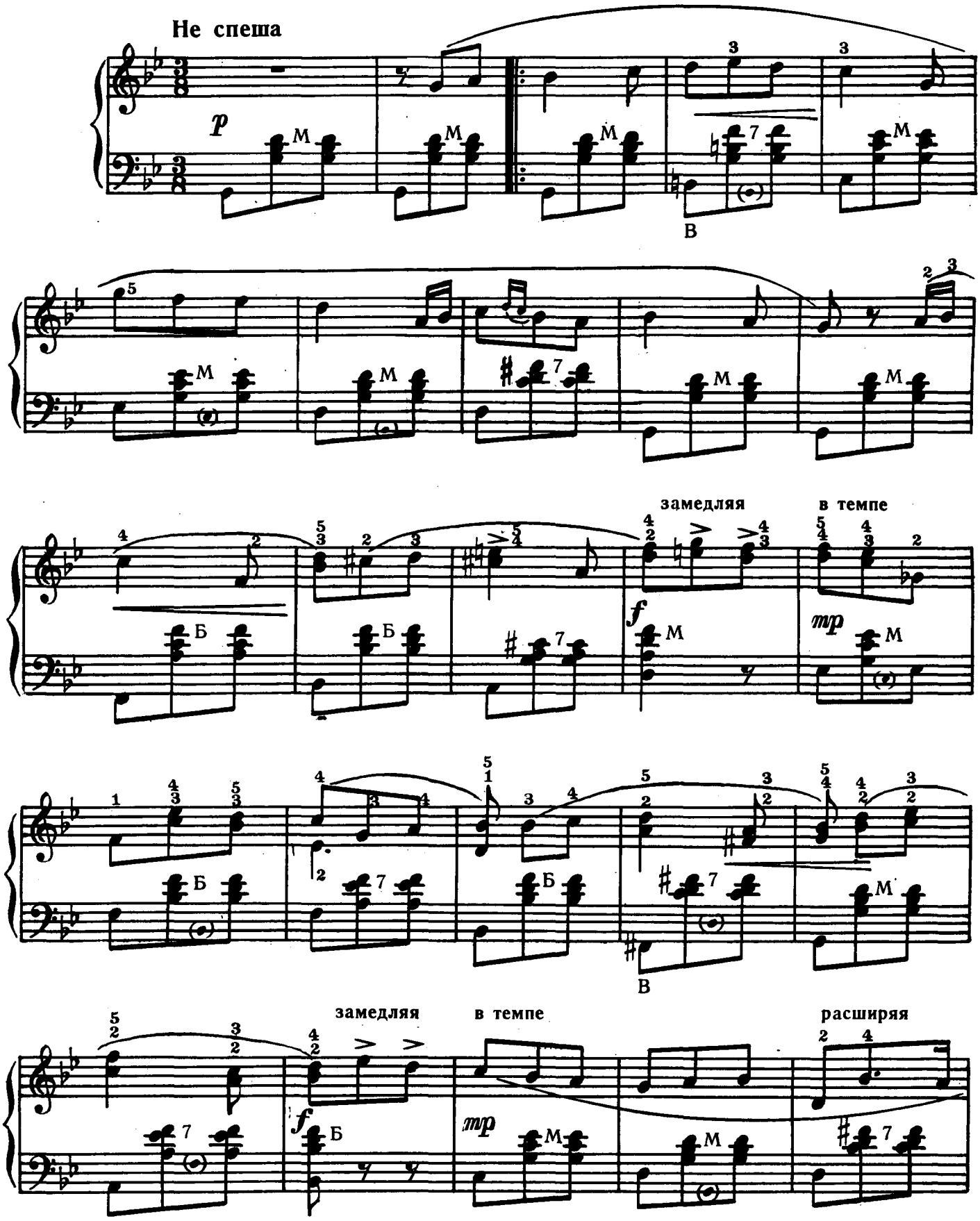

Ноты: Ale07.ru

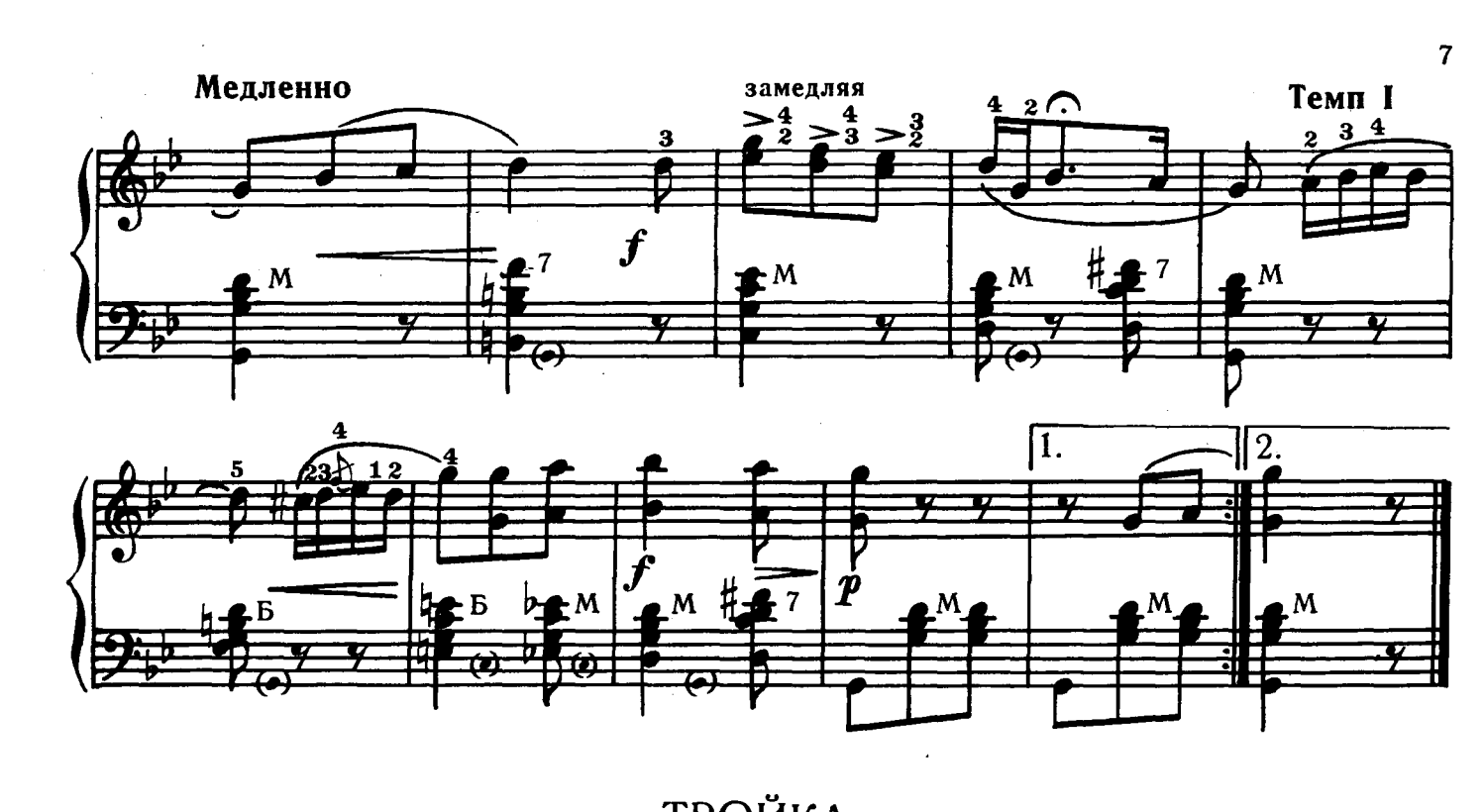

ТРОЙКА

Переложение В. Смирнова

П. БУЛАХОВ

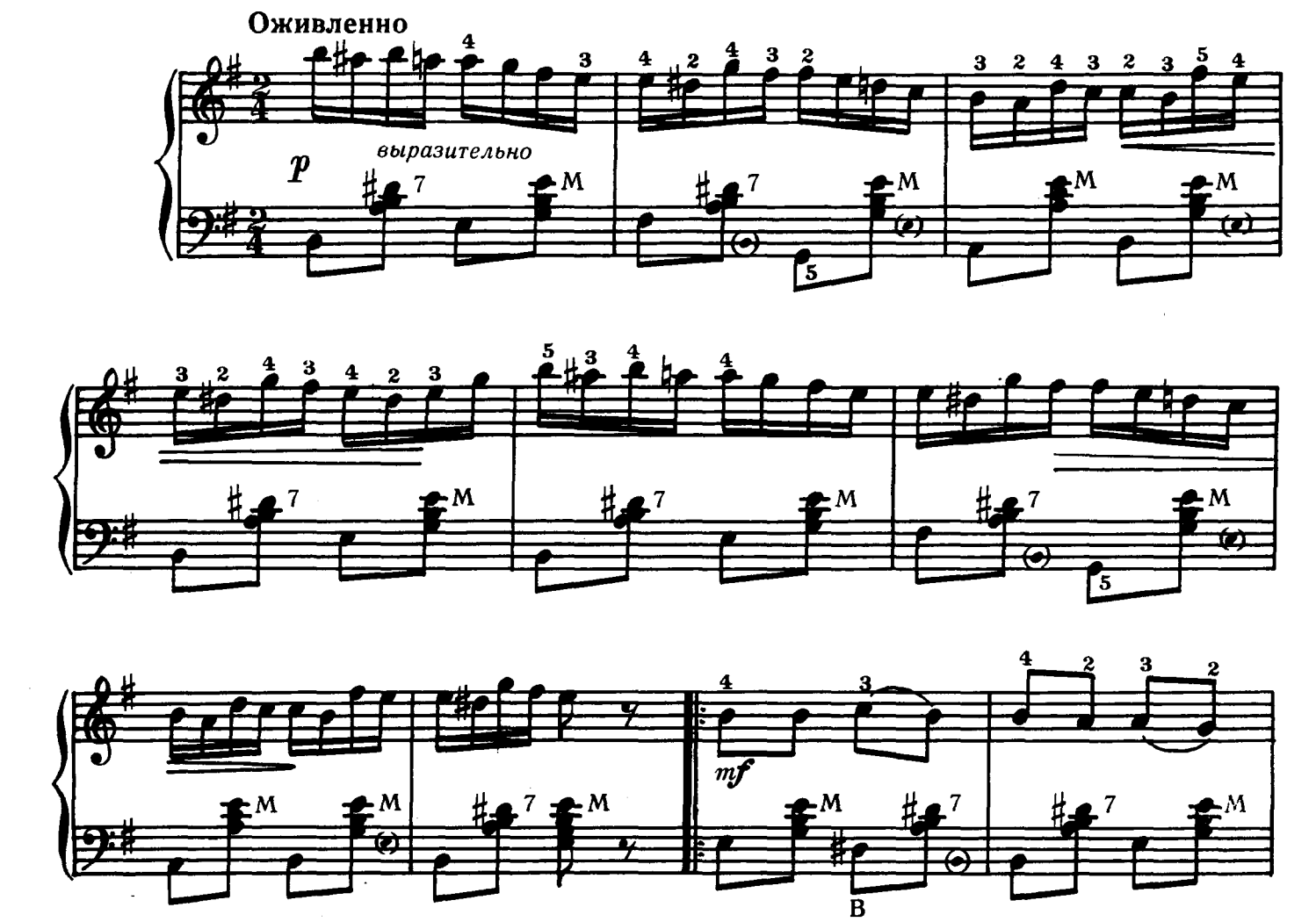

Ноты: Ale07.ru

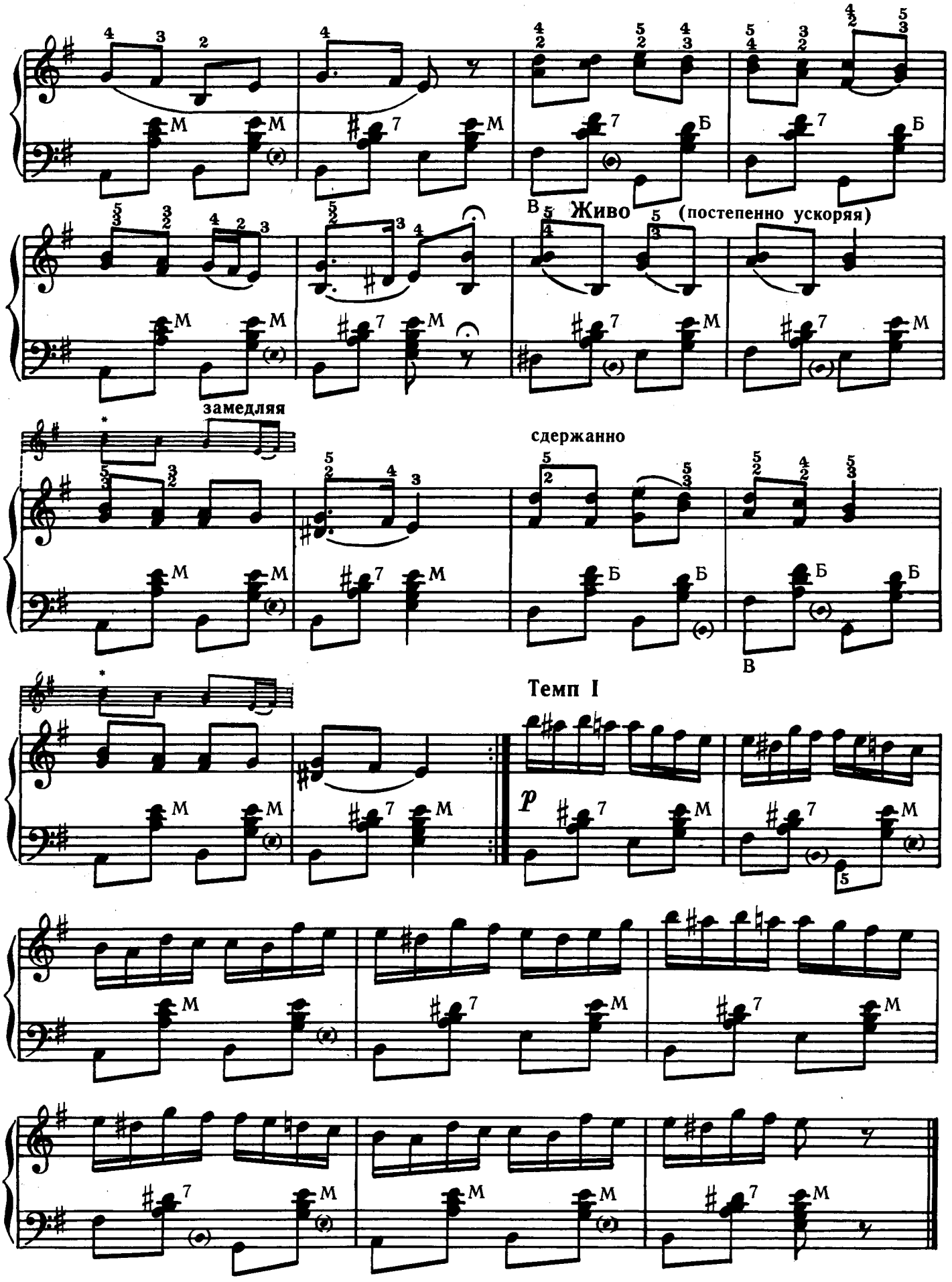

* Бытующий вариант.

Ноты: Ale07.ru

КУБОК ЯНТАРНЫЙ

Переложение Л. Скуматова

А. ДЮБЮК

Темп мазурки

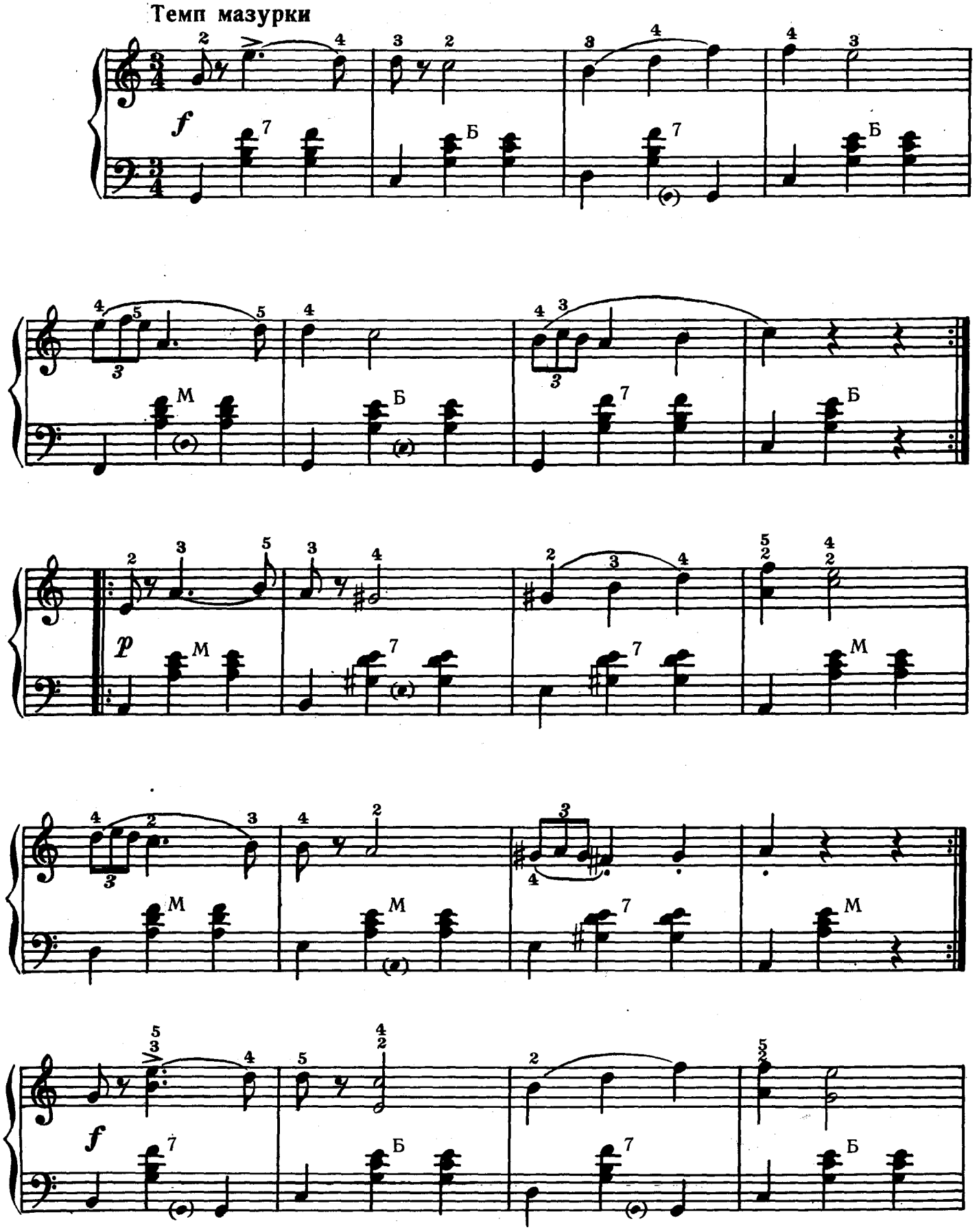

Ноты: Ale07.ru

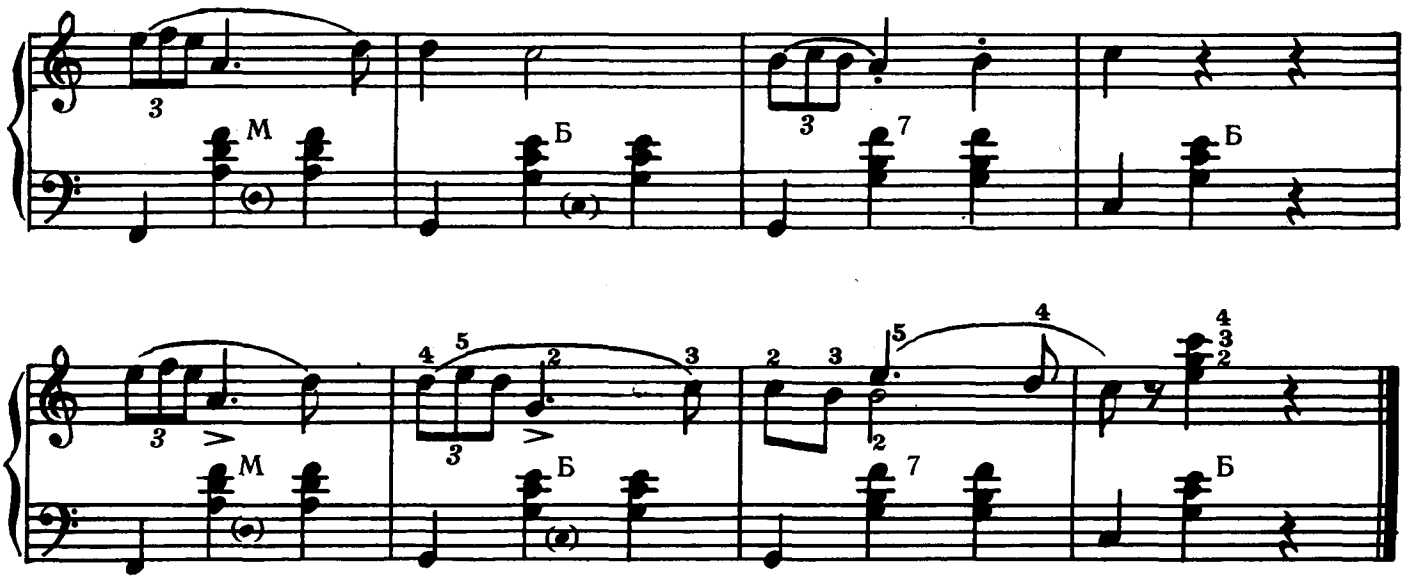

ВАЛЬС

Переложение Л. Скуматова

И. КОЗЛОВСКИЙ

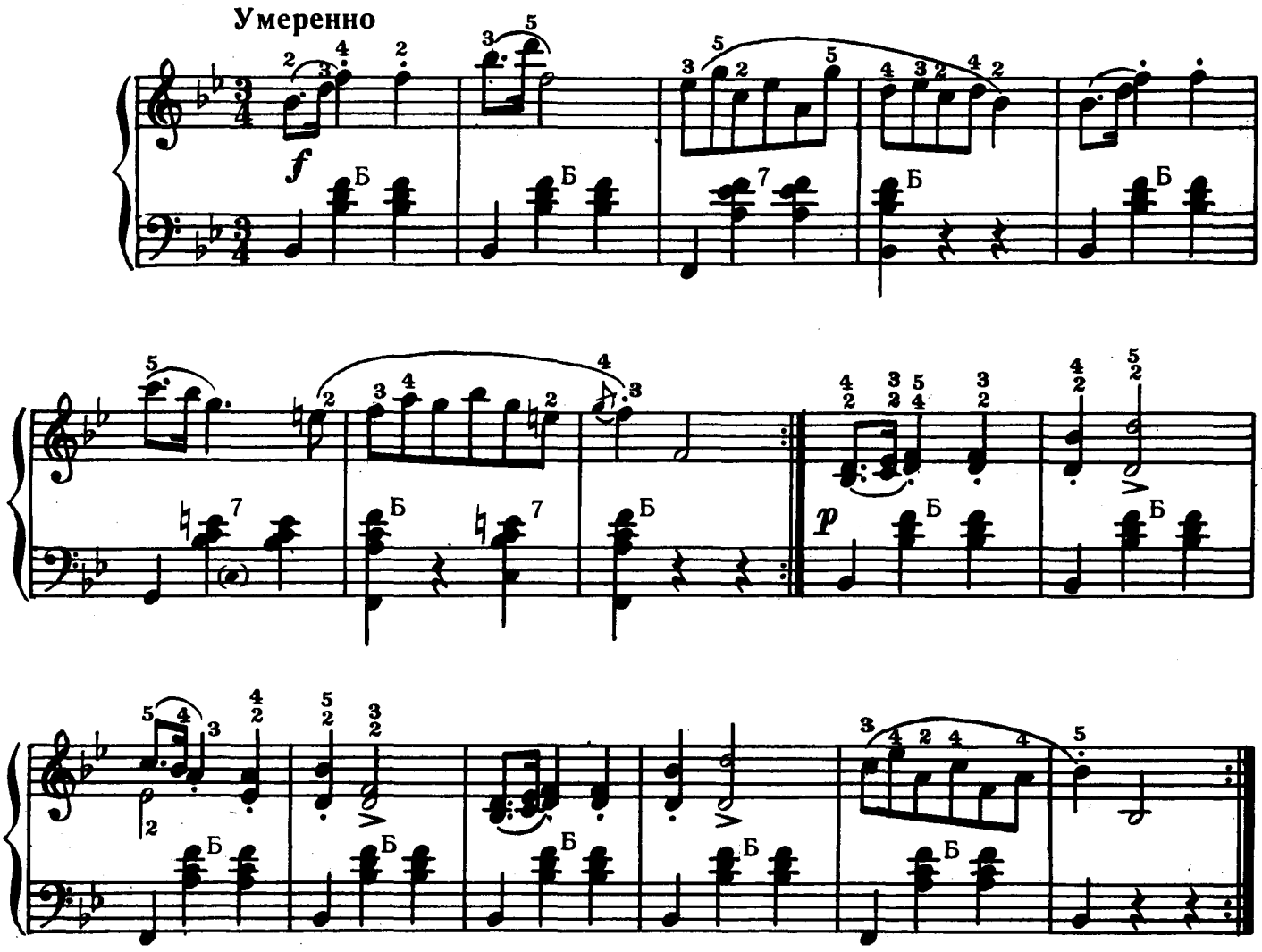

Ноты: Ale07.ru

ВАЛЬС

Переложение Л. Скуматова

А. ЖИЛИН

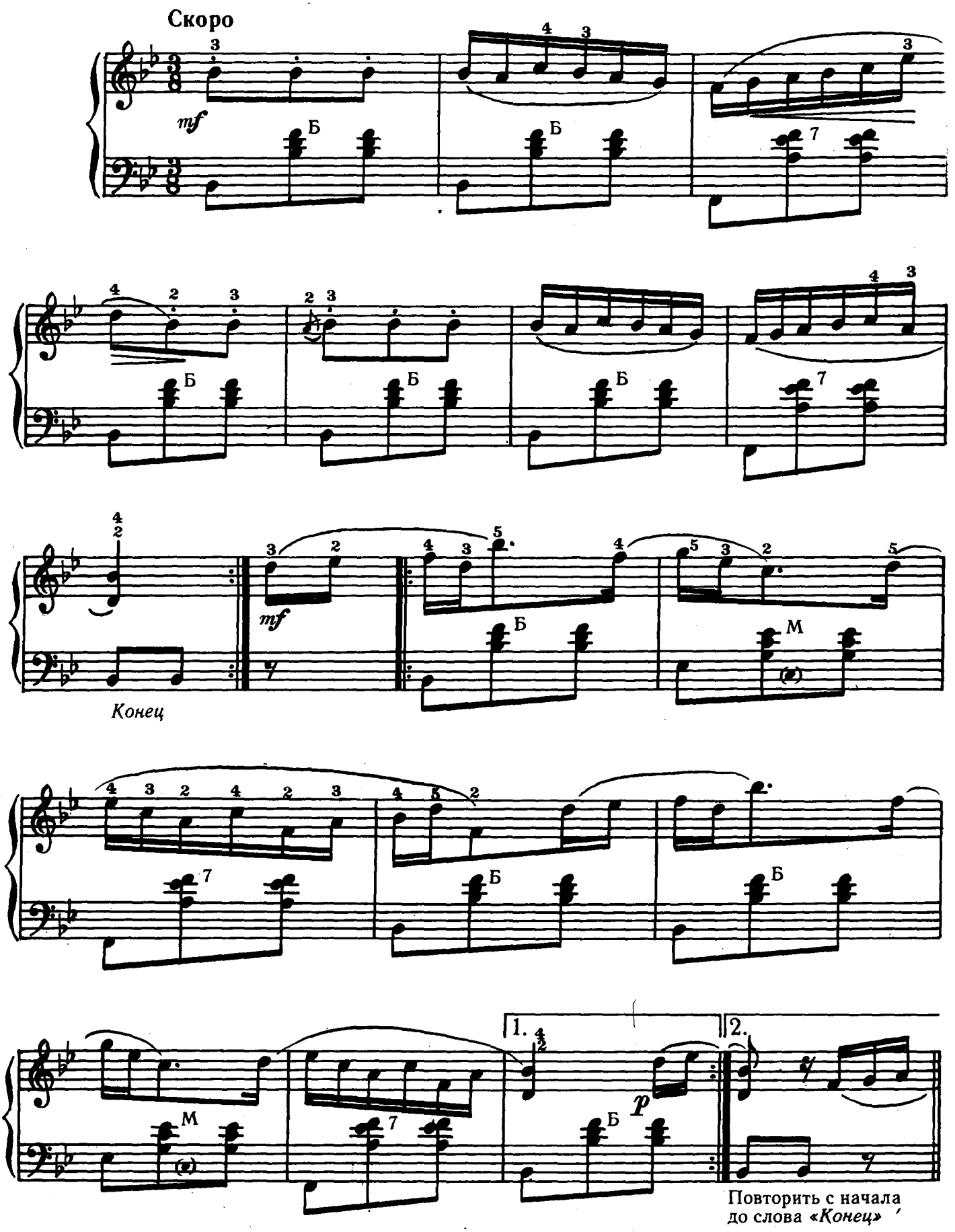

Ноты: Ale07.ru

В КРОВИ ГОРИТ ОГОНЬ ЖЕЛАНЬЯ

Переложение Л. Скуматова

М. ГЛИНКА

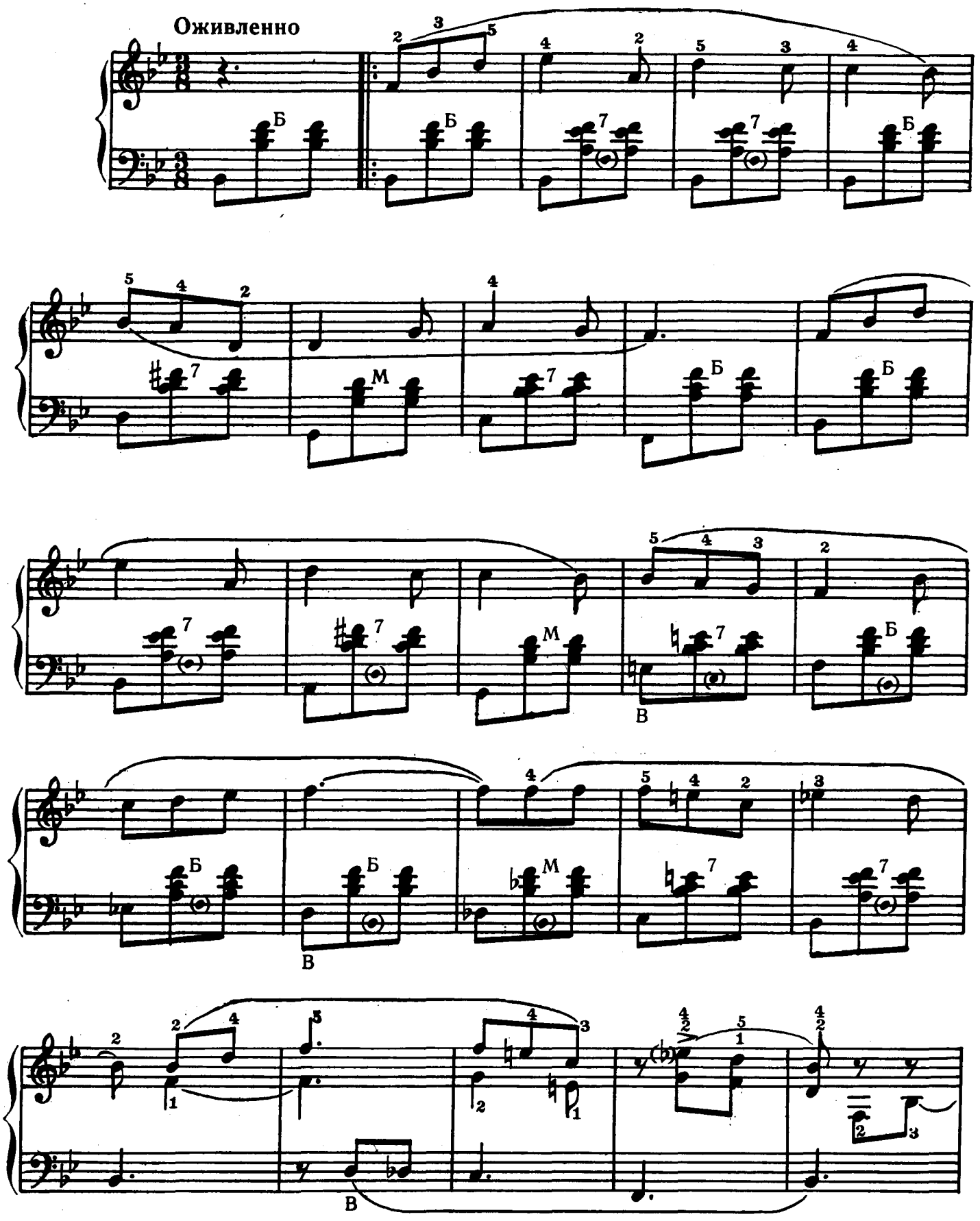

Ноты: Ale07.ru

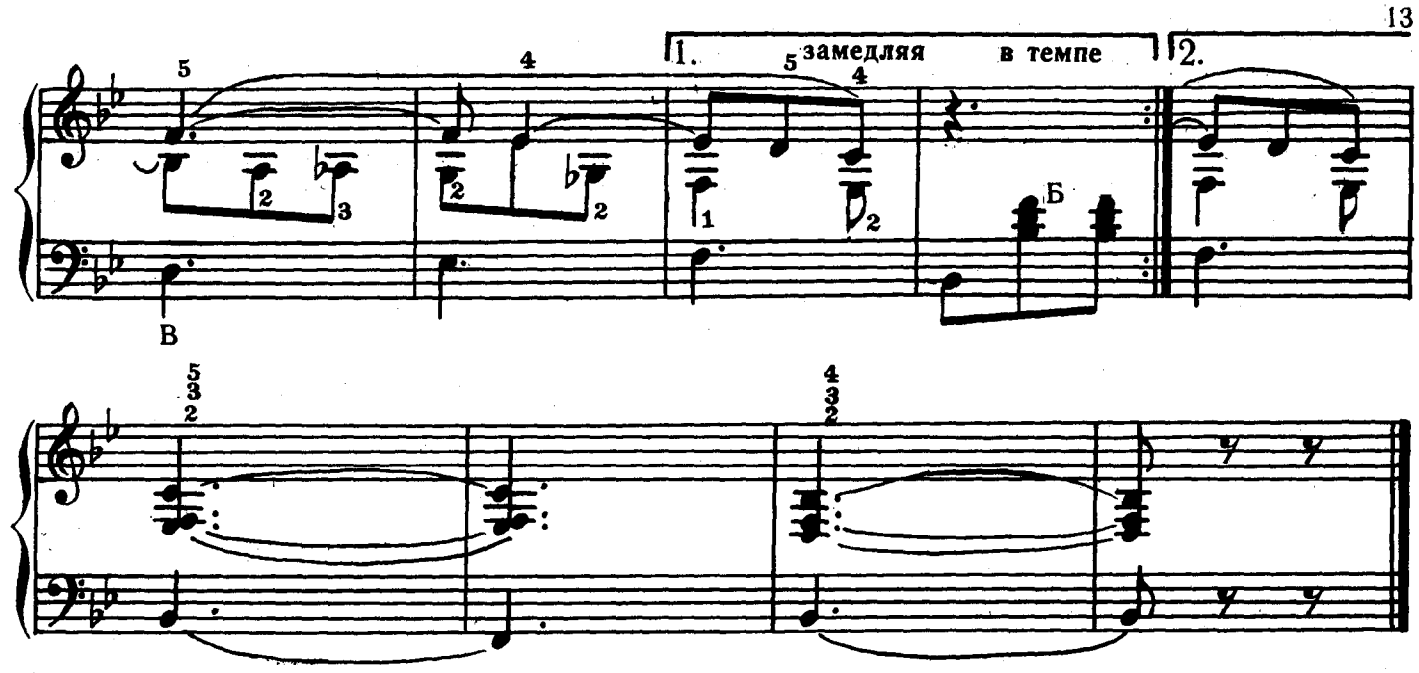

ПРОЩАЛЬНЫЙ ВАЛЬС

Переложение Б. Поснова

М. ГЛИНКА

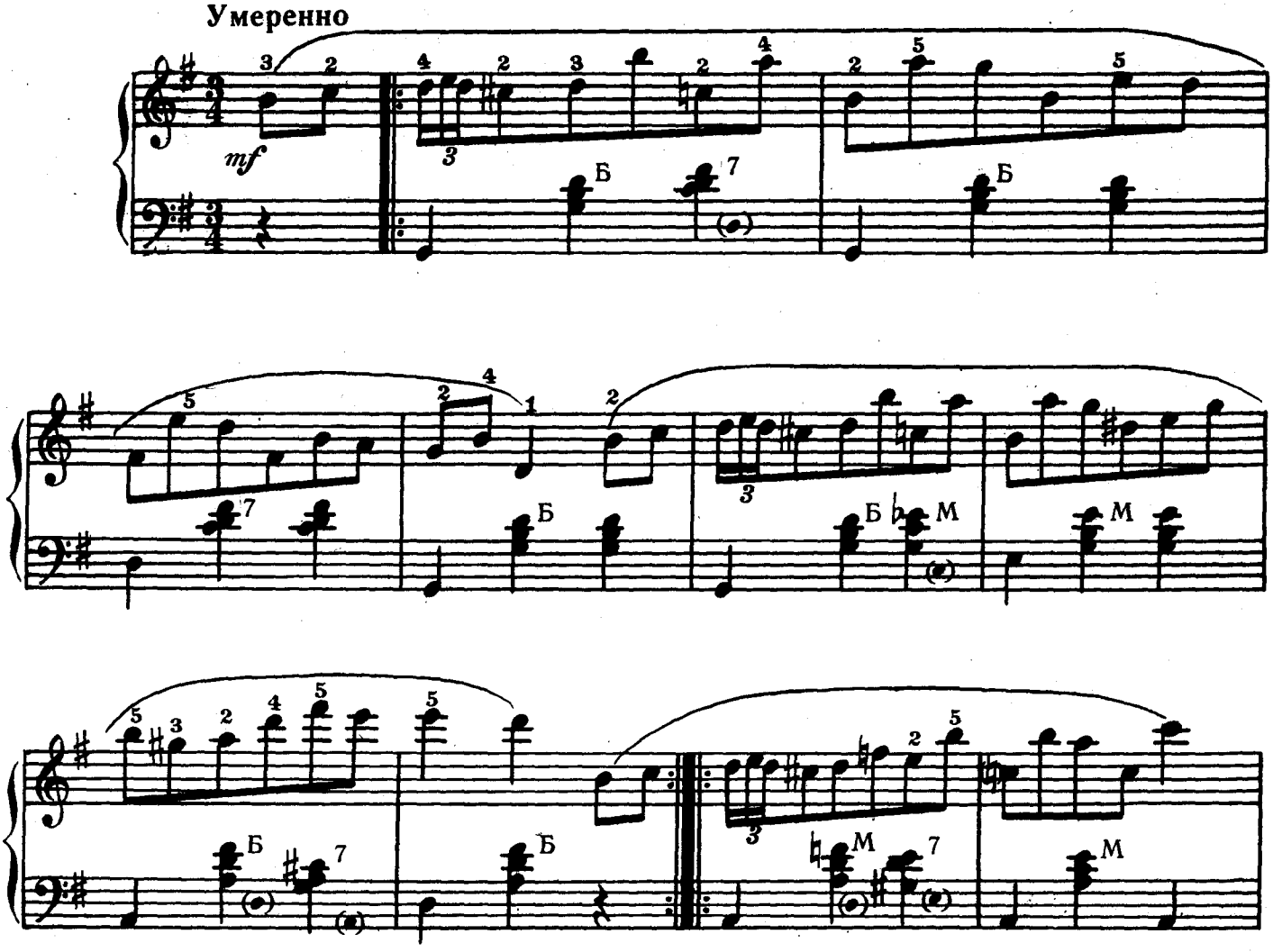

Ноты: Ale07.ru

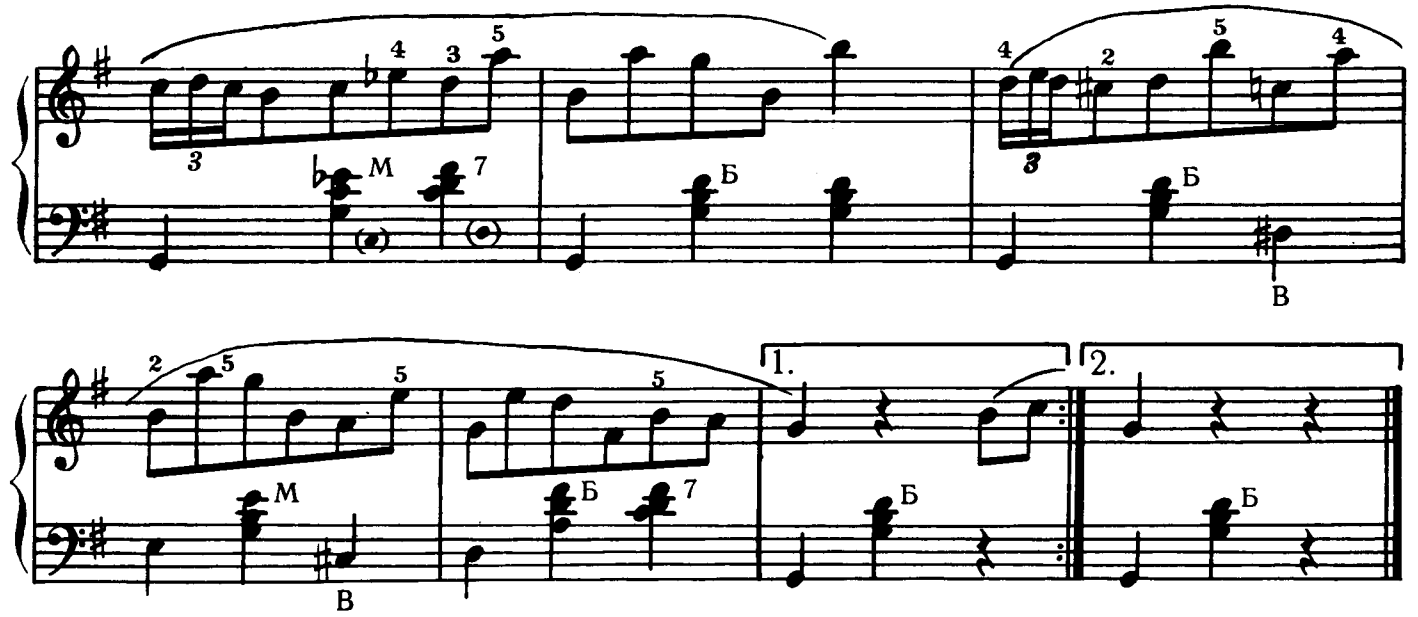

ДВЕ МАЗУРКИ

I

Переложение Б. Поснова

М. ГЛИНКА

Мягко, певуче

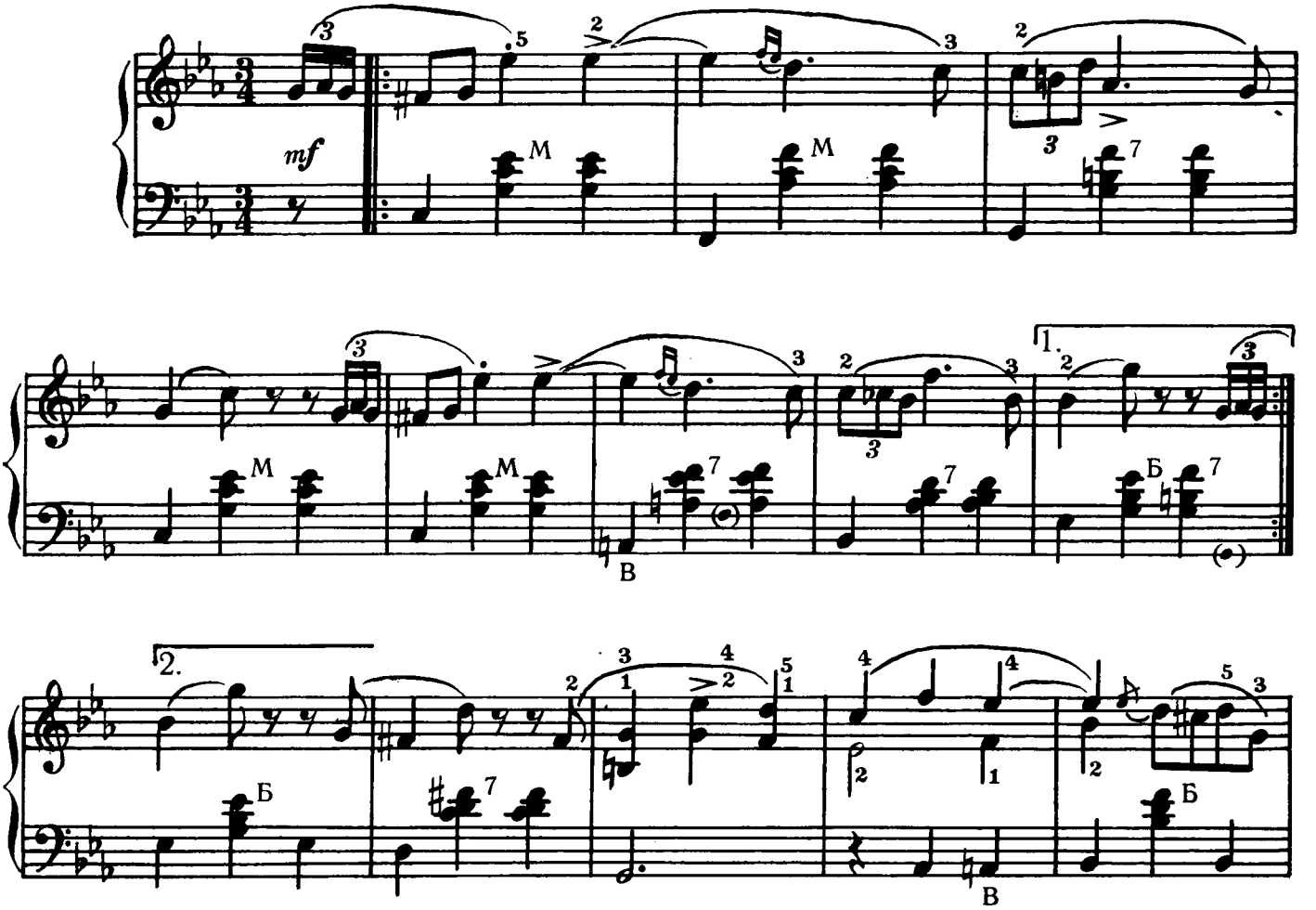

Ноты: Ale07.ru

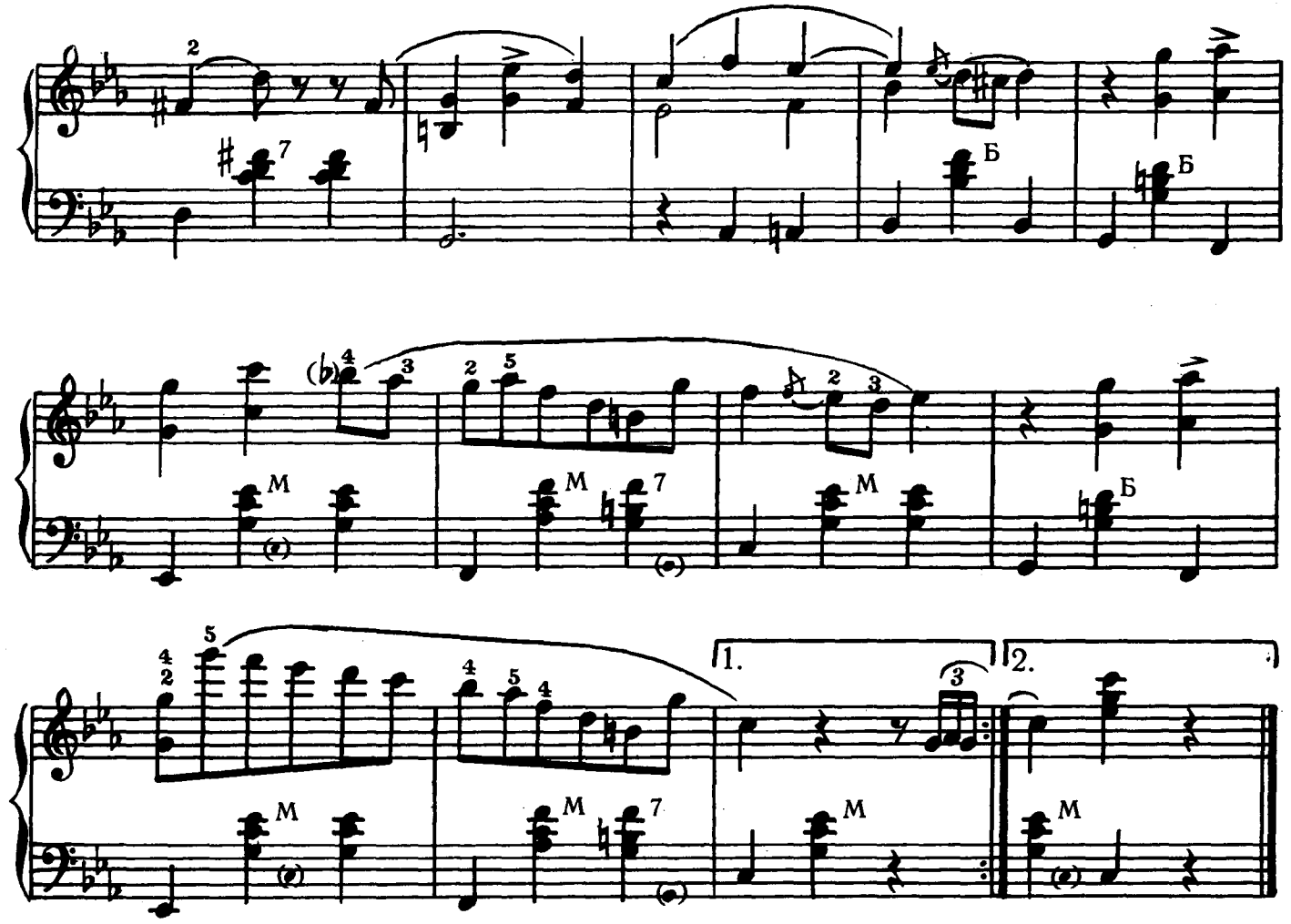

II

Темп мазурки

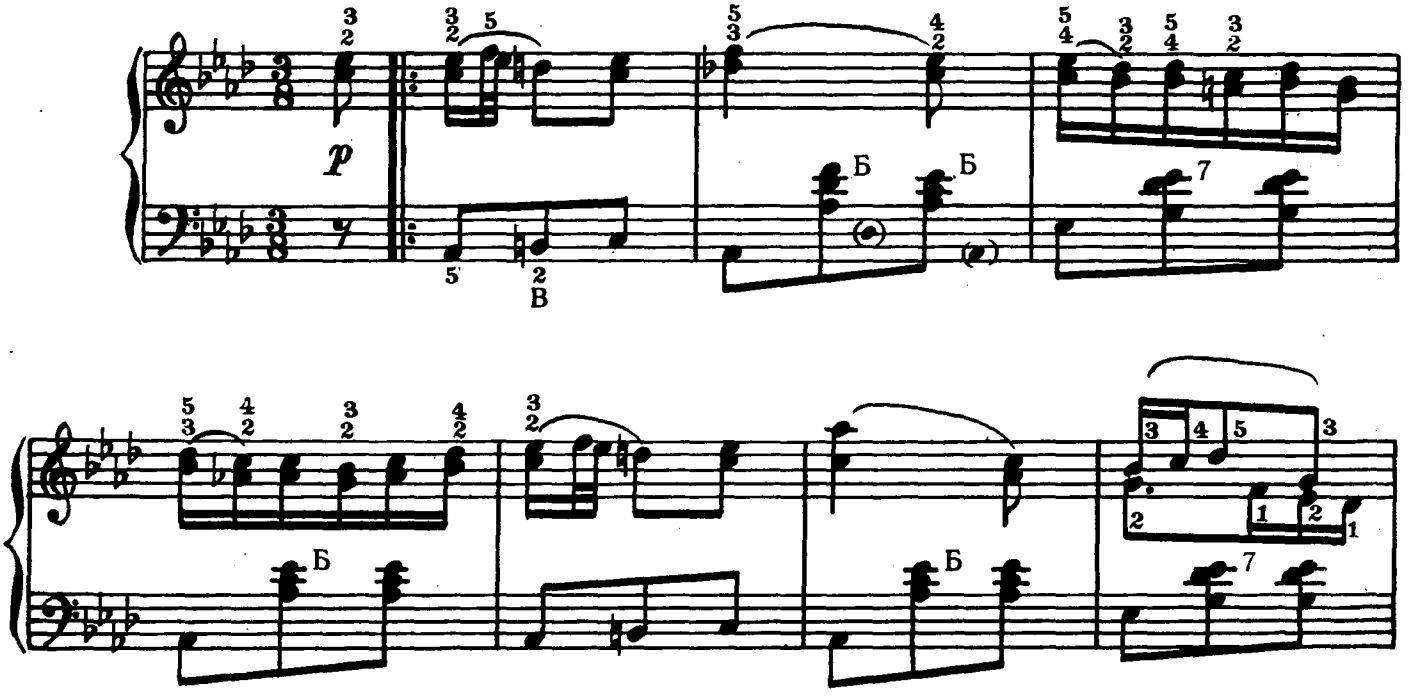

Ноты: Ale07.ru

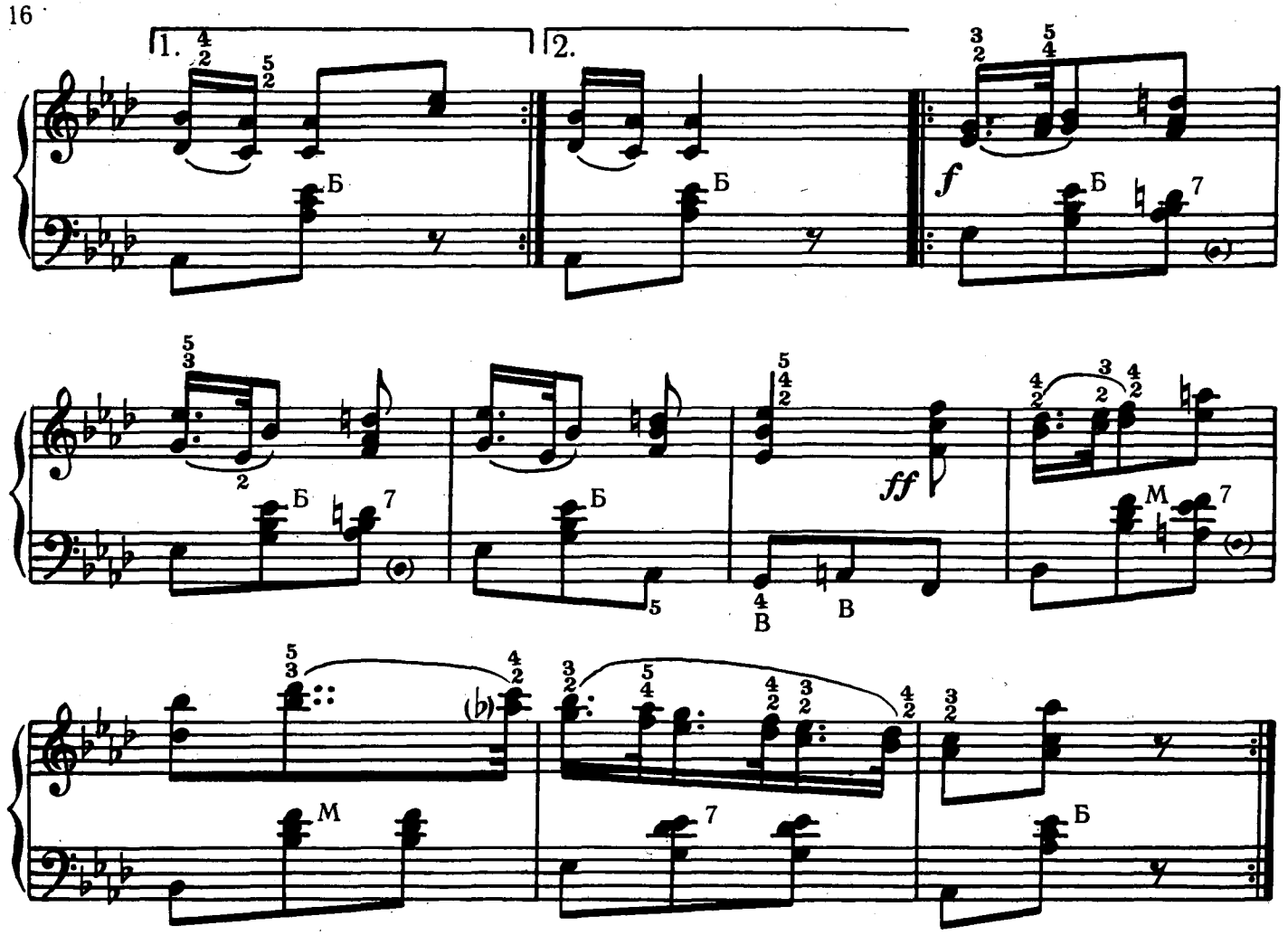

ПРО СОЛОВЬЯ БУДИМИРОВИЧА

(Высота ли, высота...)

Русская народная песня

Переложение В. Игонина

Обработка Н. РИМСКОГО-КОРСАКОВА

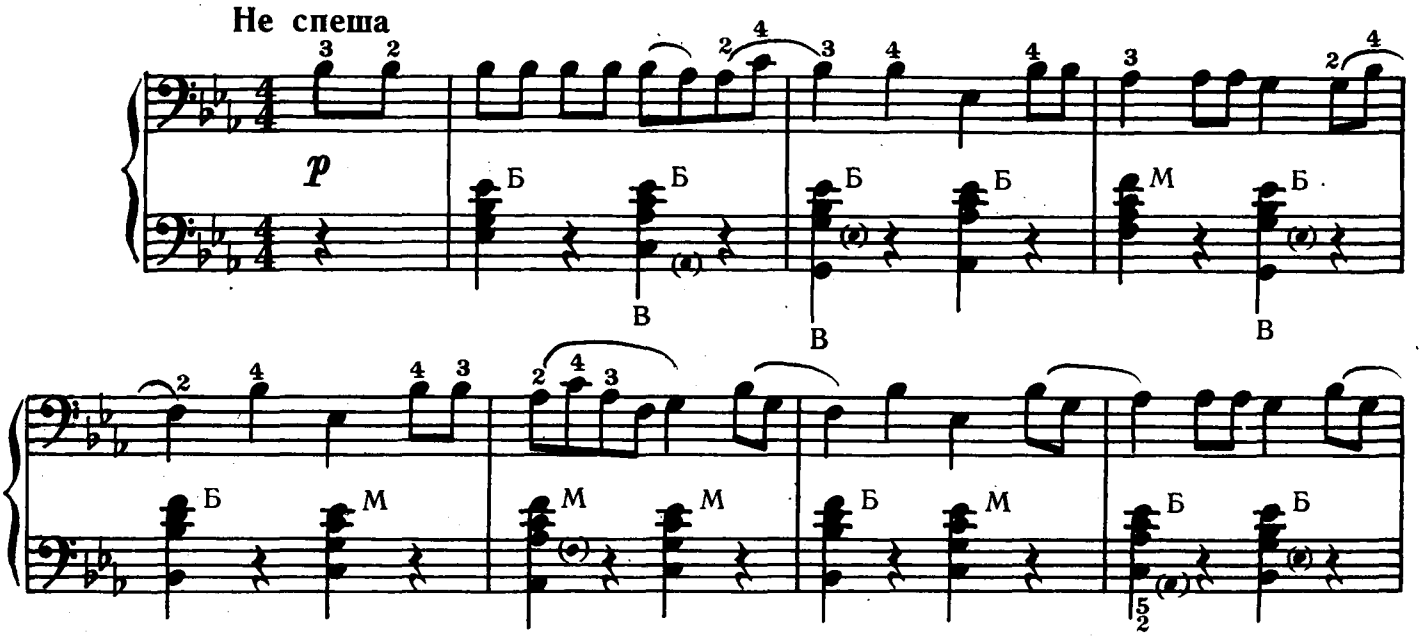

Ноты: Ale07.ru

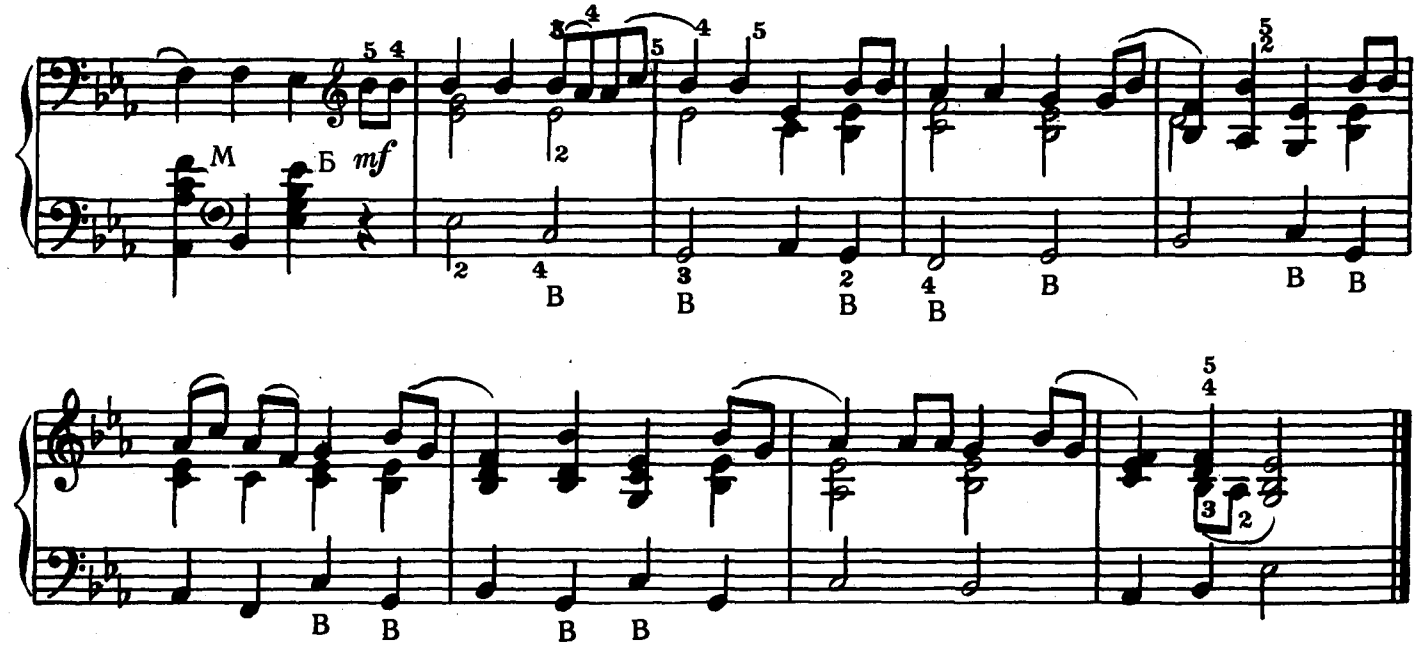

МАЗУРКА

Переложение В. Игонина

Н. РИМСКИЙ-КОРСАКОВ

Темп мазурки

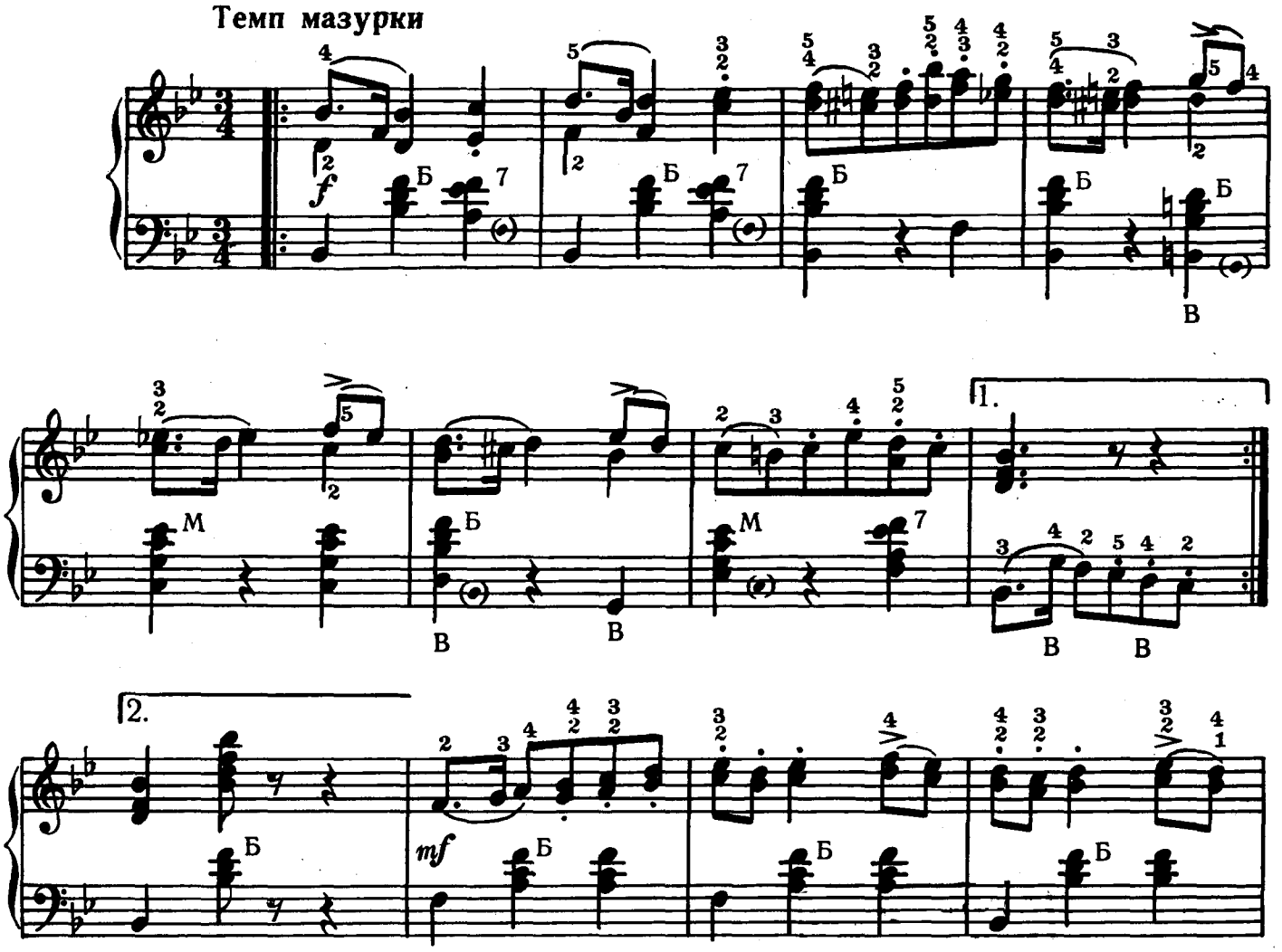

Ноты: Ale07.ru

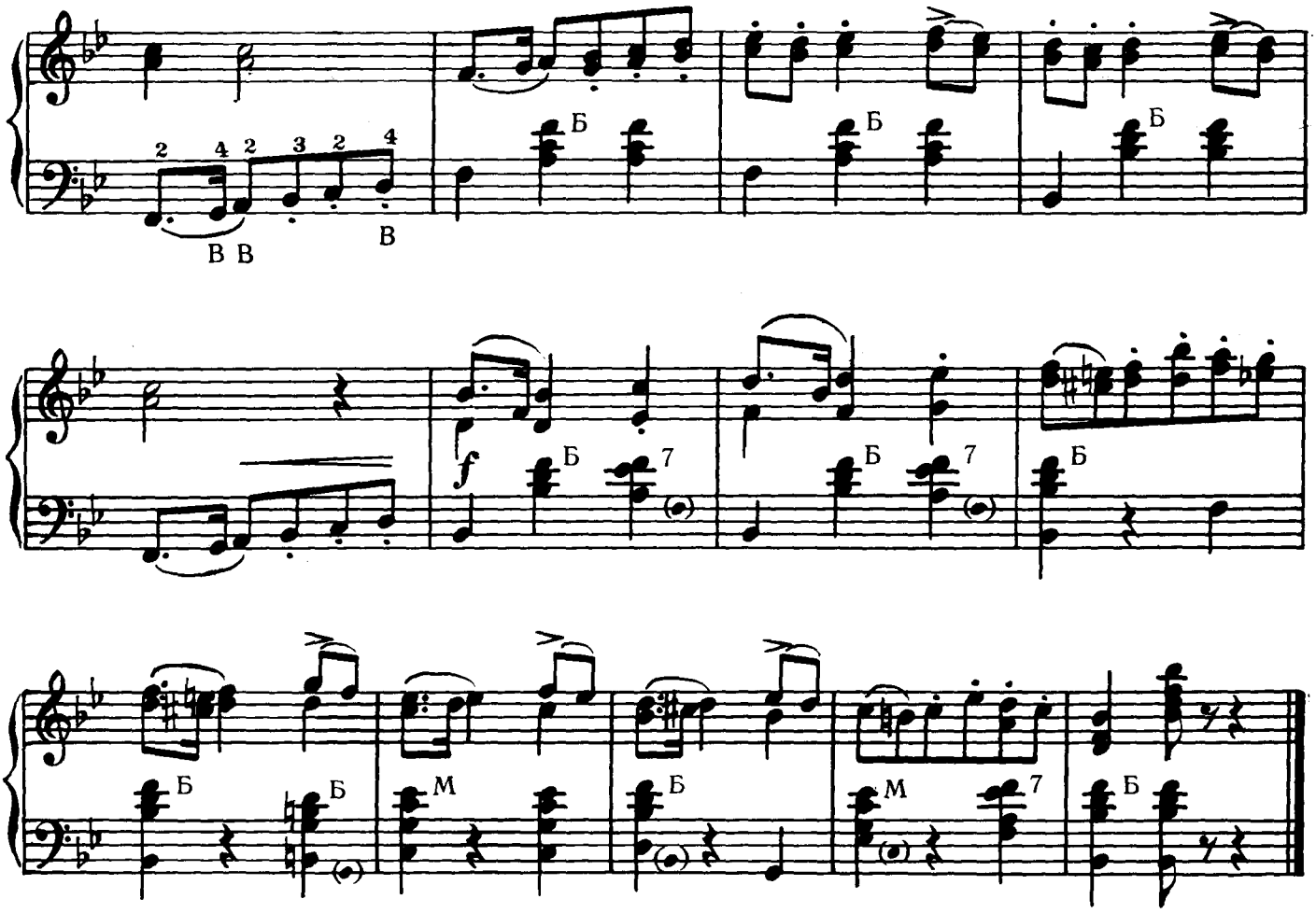

ХОР ДЕВУШЕК

из оперы „Аскольдова могила“

Переложение Л. Скуматова

А. ВЕРСТОВСКИЙ

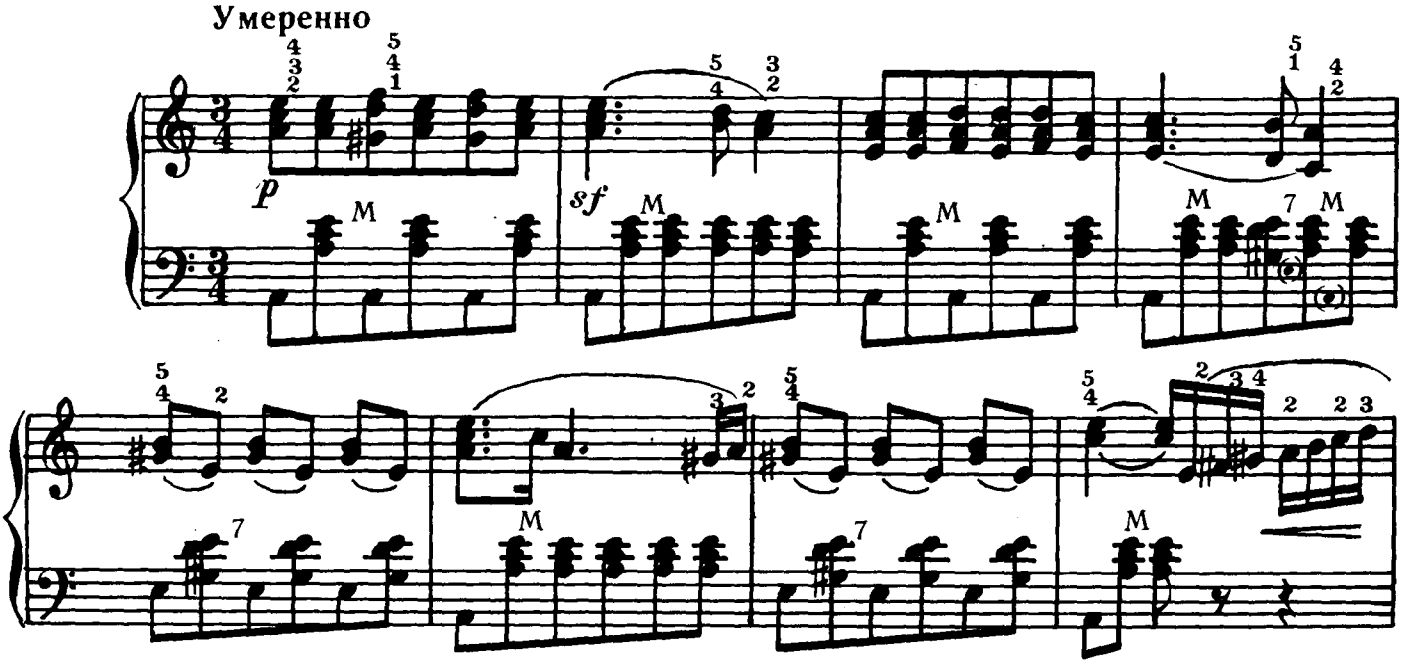

Ноты: Ale07.ru

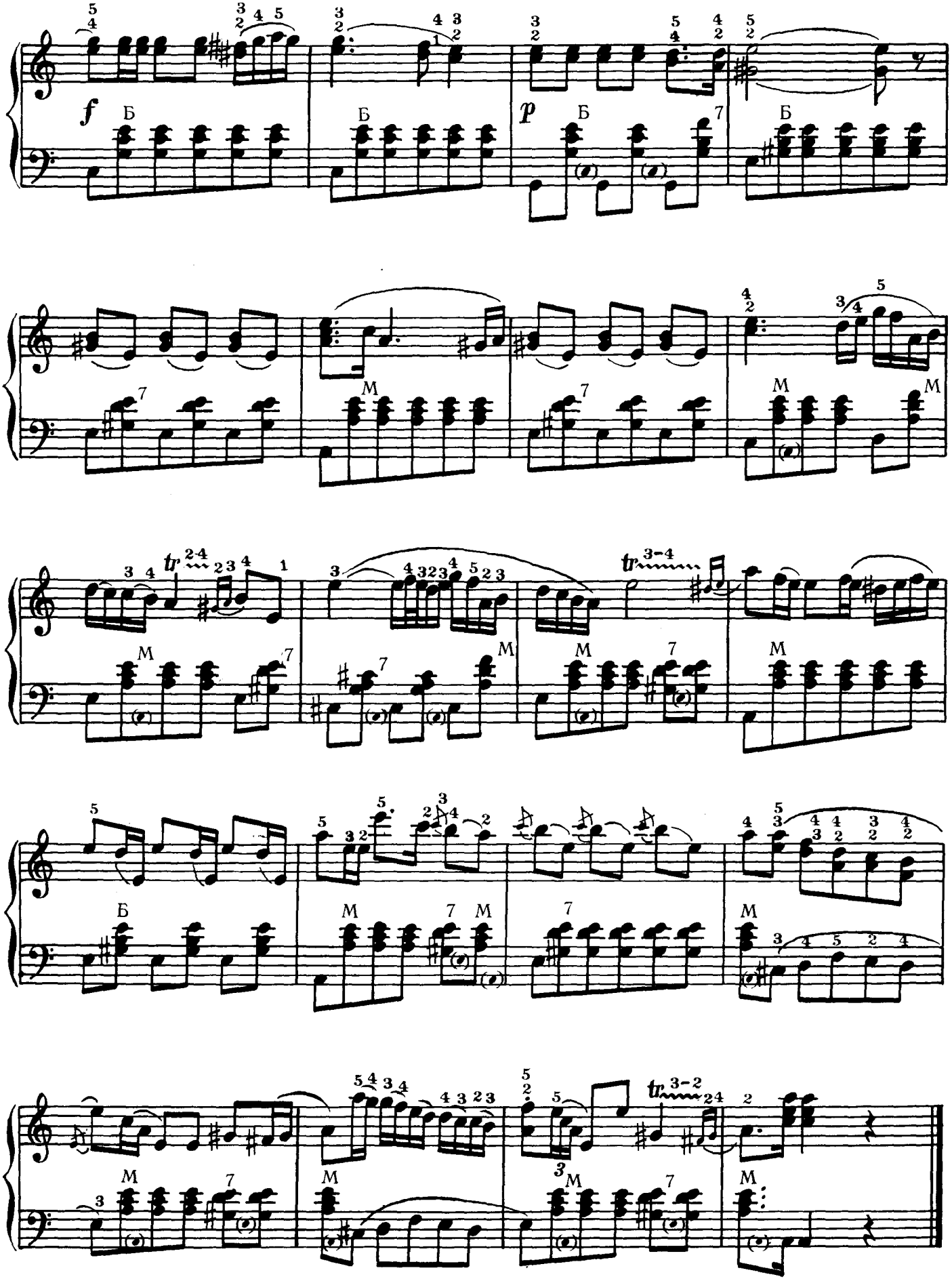

Ноты: Ale07.ru

ВОКАЛИЗ

Переложение В. Смирнова

А. ВАРЛАМОВ

Неторопливо, с движением

p

p

mf

выдержанно

в темпе

mf

f

Ноты: Ale07.ru

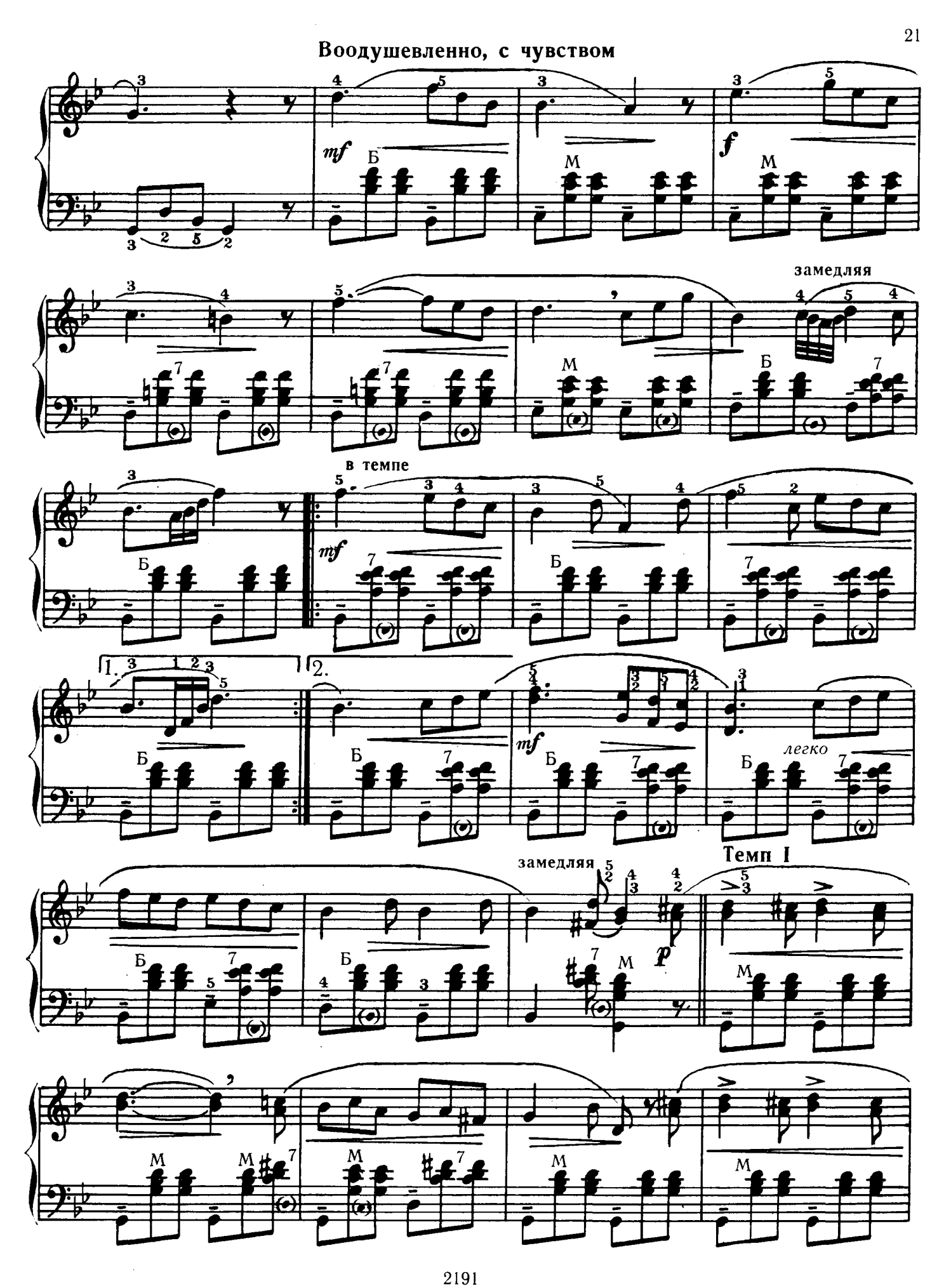

Ноты: Ale07.ru

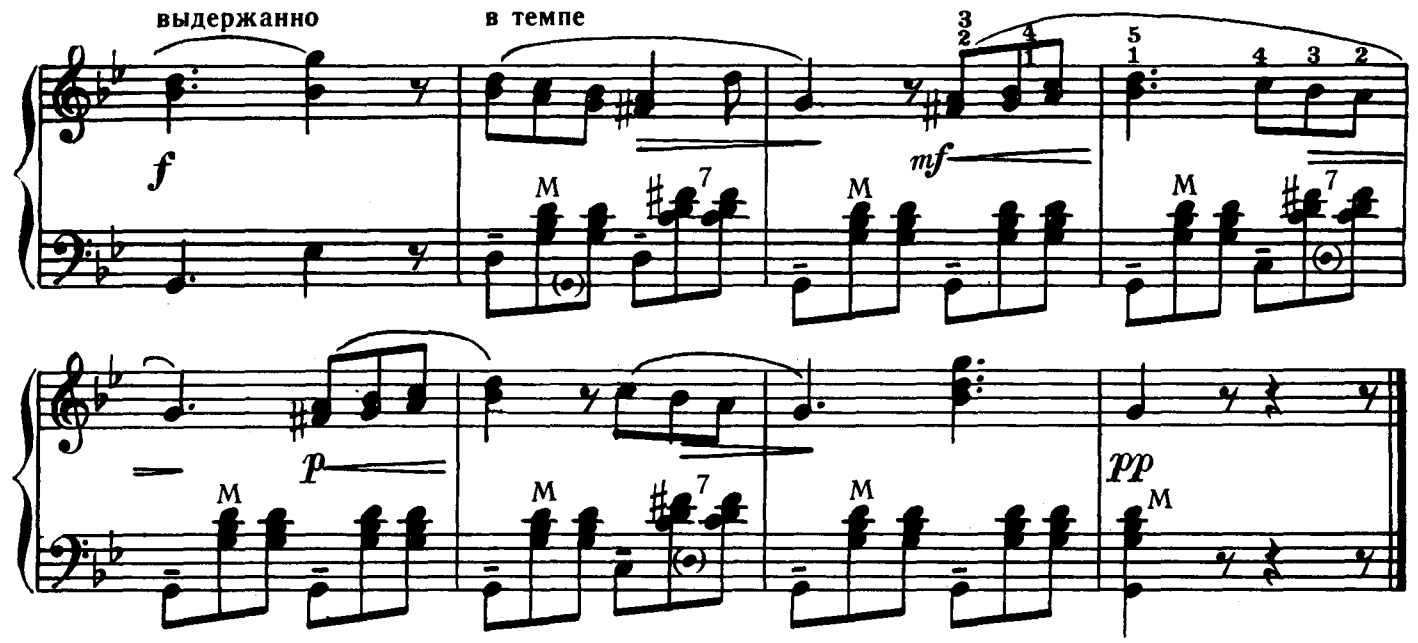

ГРУСТНАЯ ПЕСЕНКА

Переложение Л. Скуматова

Вас. КАЛИННИКОВ

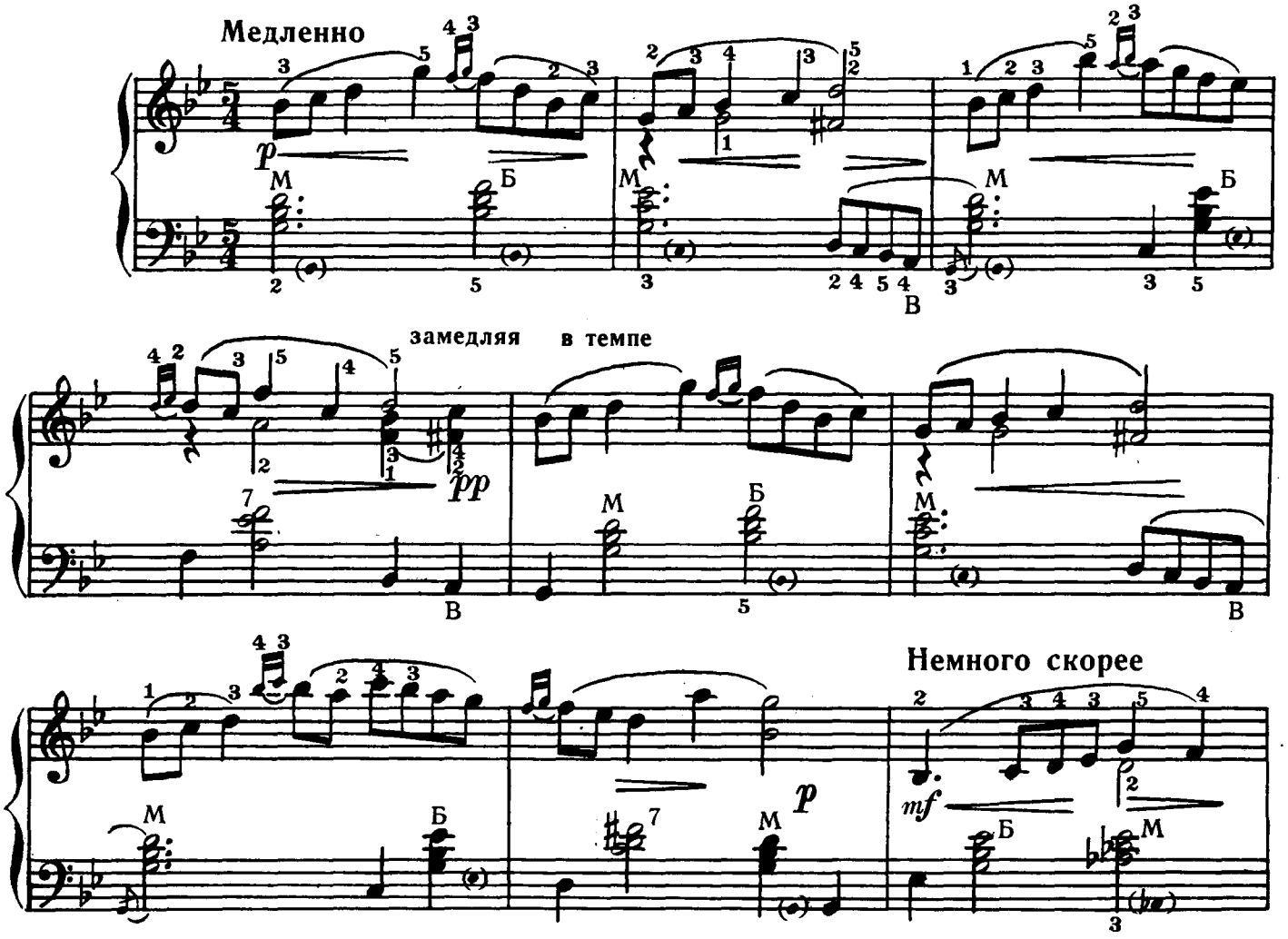

Ноты: Ale07.ru

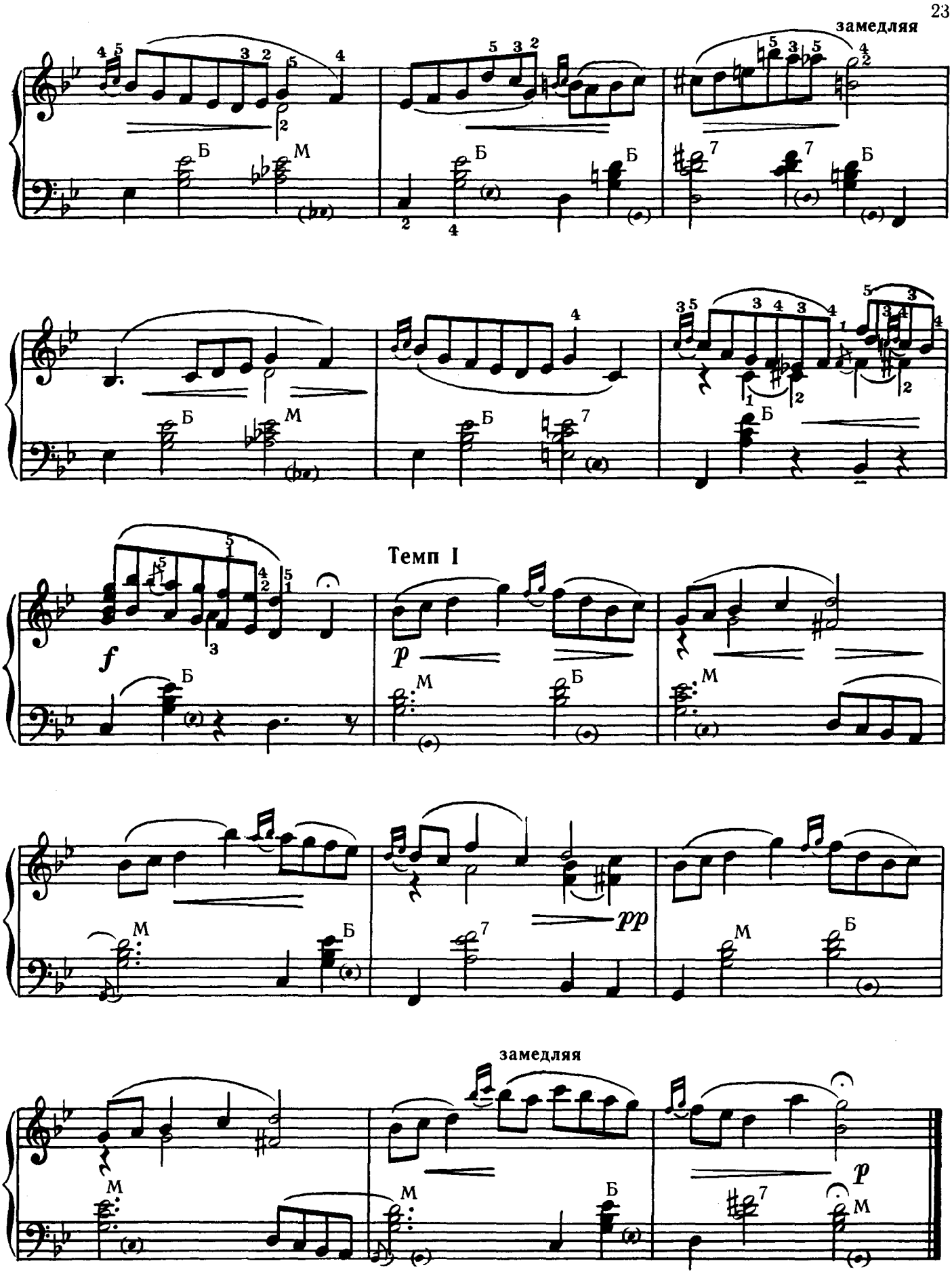

Ноты: Ale07.ru

ВАНЬКА-ТАНЬКА

Переложение Л. Скуматова

А. ДАРГОМЫЖСКИЙ

Оживленно

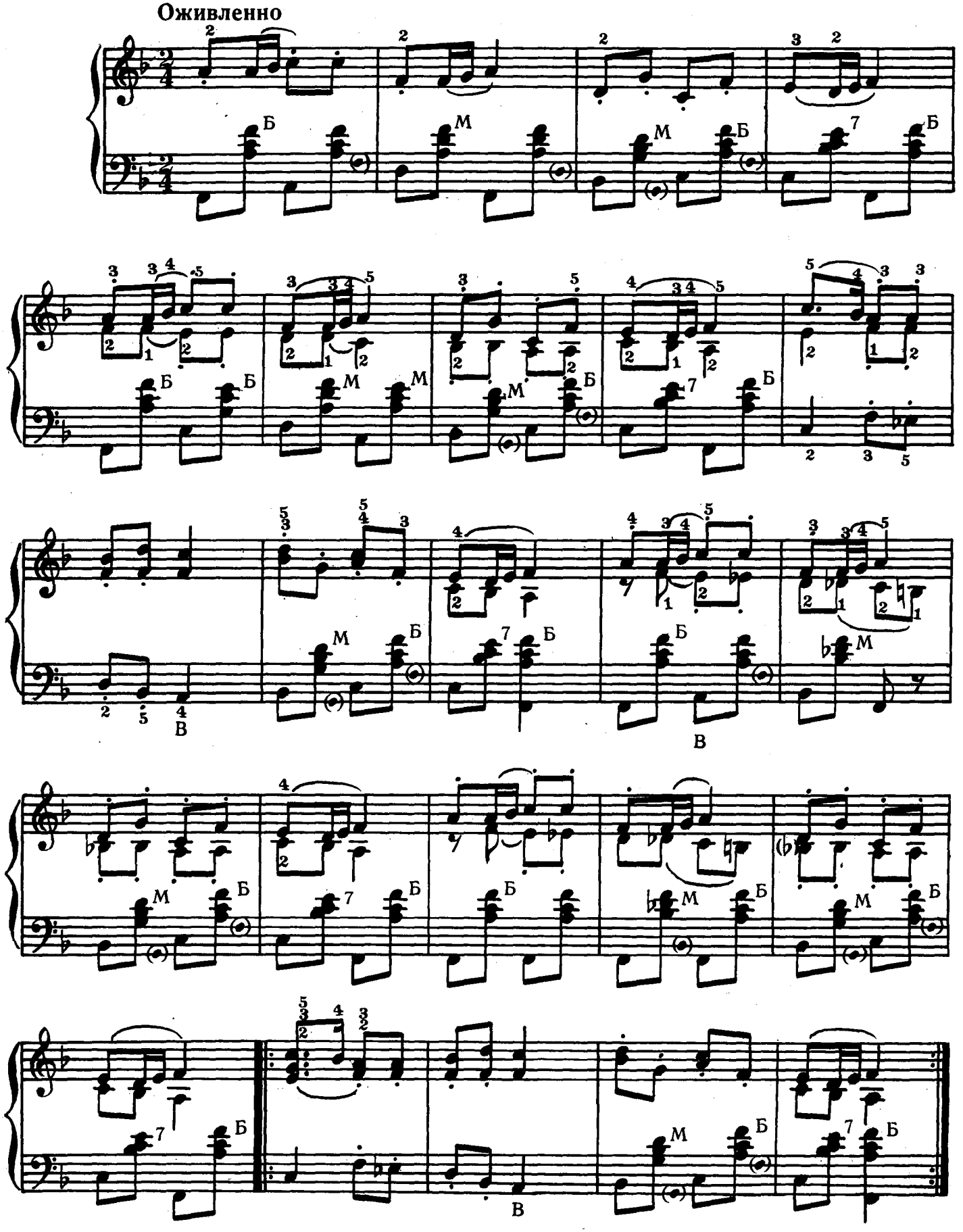

Ноты: Ale07.ru

ТАНЕЦ

Переложение В. Игонина

А. ДАРГОМЫЖСКИЙ

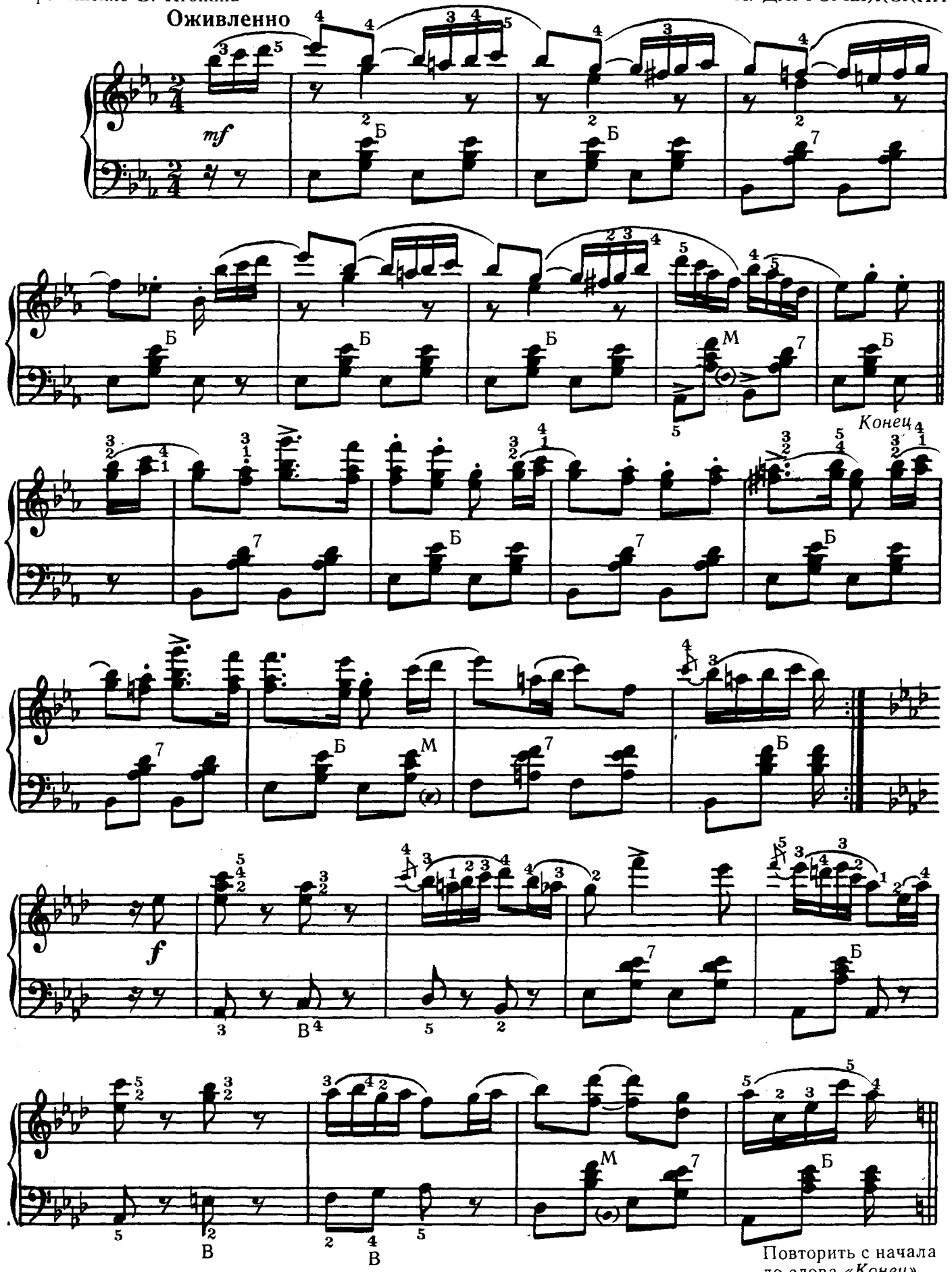

Повторить с начала до слова *«Конец»*

Ноты: Ale07.ru

ДВЕ ПЬЕСЫ

Из кадрили „Почта“

1. РАССТАВАНИЕ

Переложение В. Смирнова

А. ДАРГОМЫЖСКИЙ

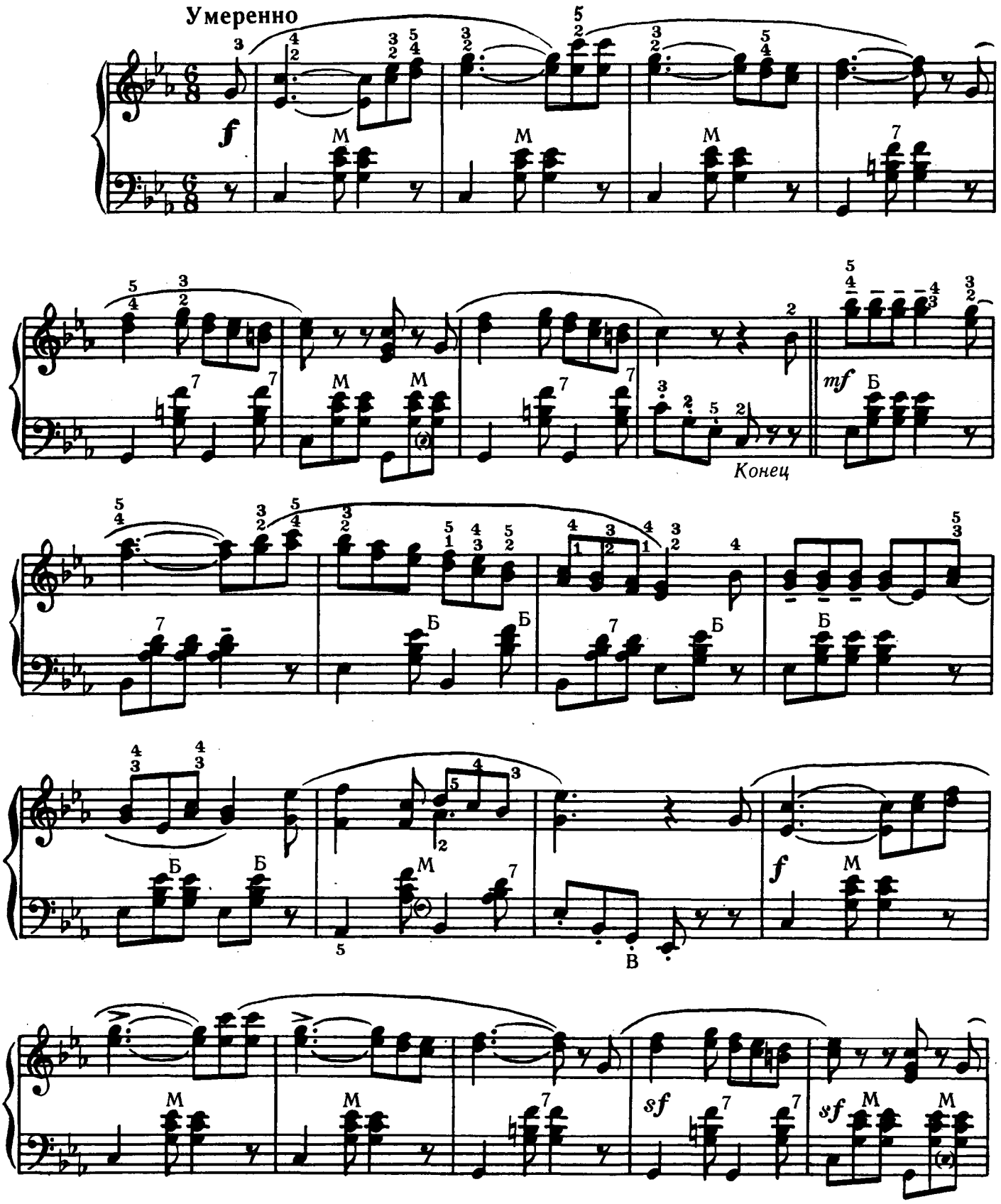

Ноты: Ale07.ru

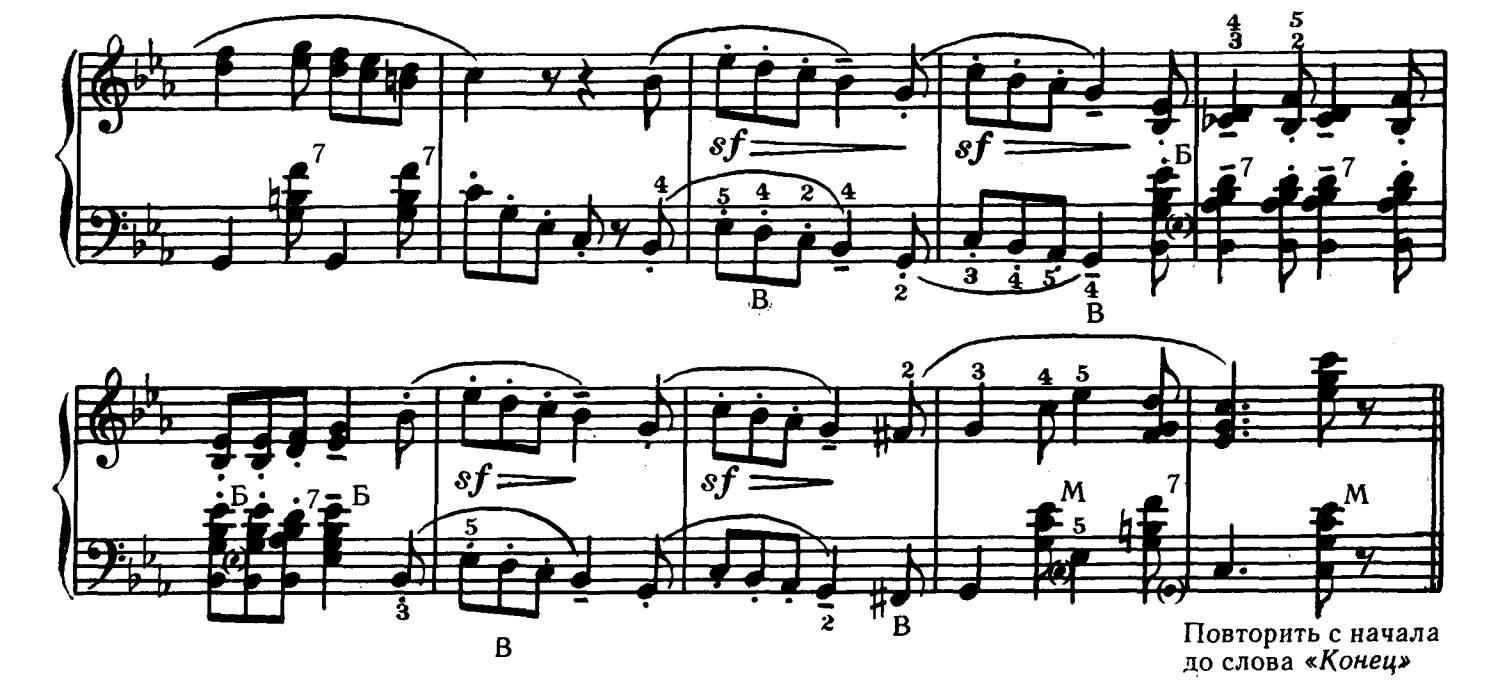

2. ДИЛИЖАНС

Весело, подвижно

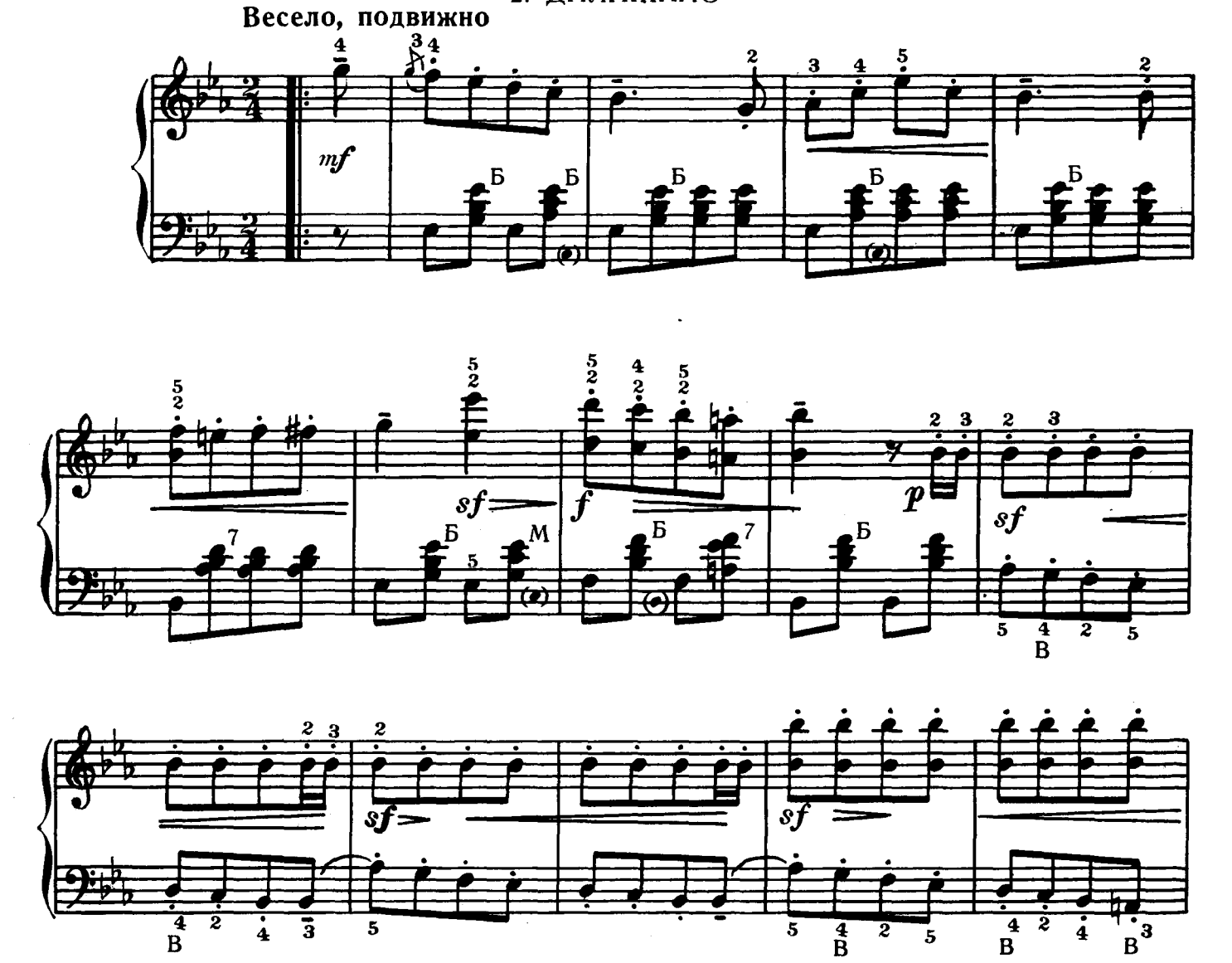

Ноты: Ale07.ru

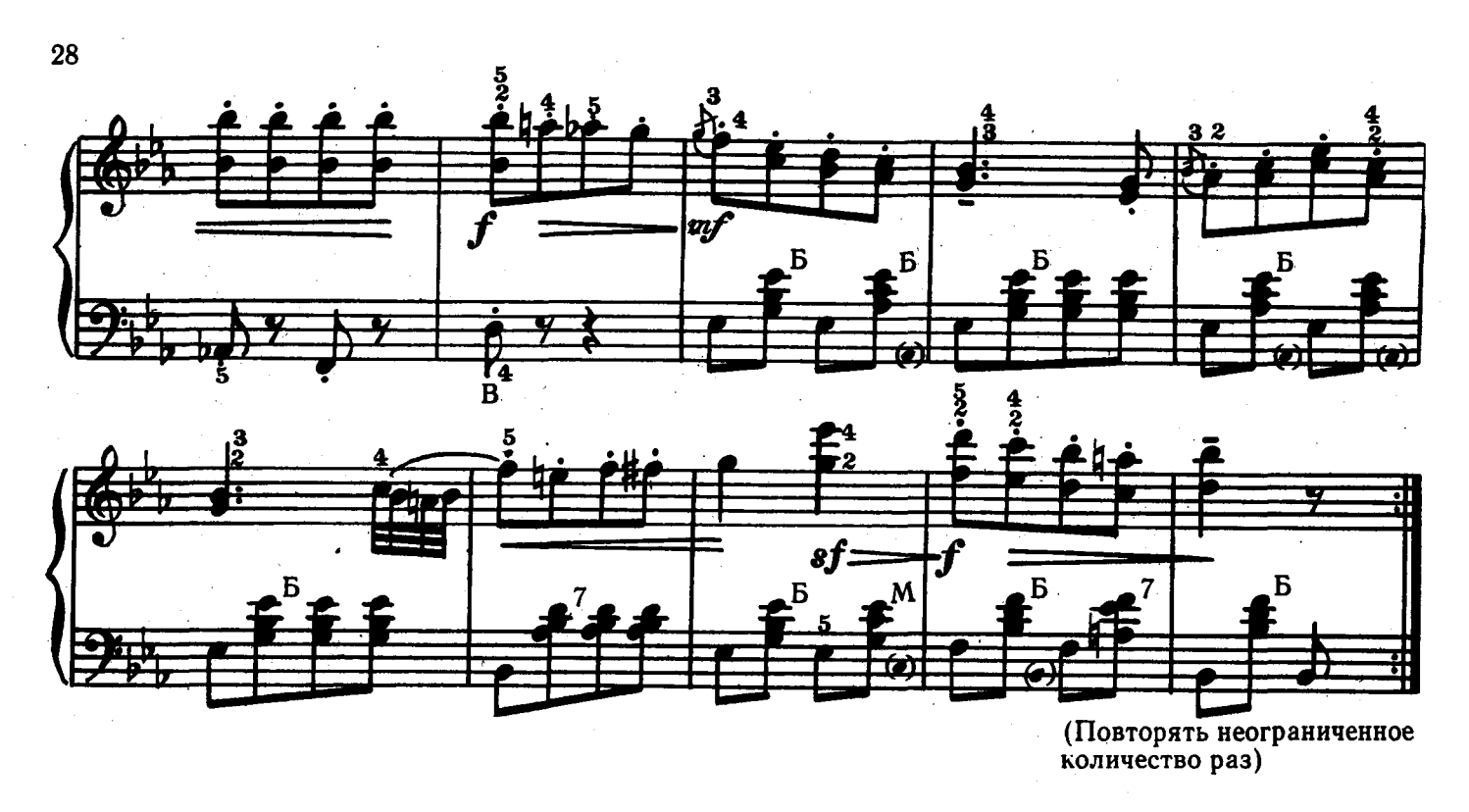

(Повторять неограниченное количество раз)

НАТА-ВАЛЬС

Переложение В. Смирнова

П. ЧАЙКОВСКИЙ

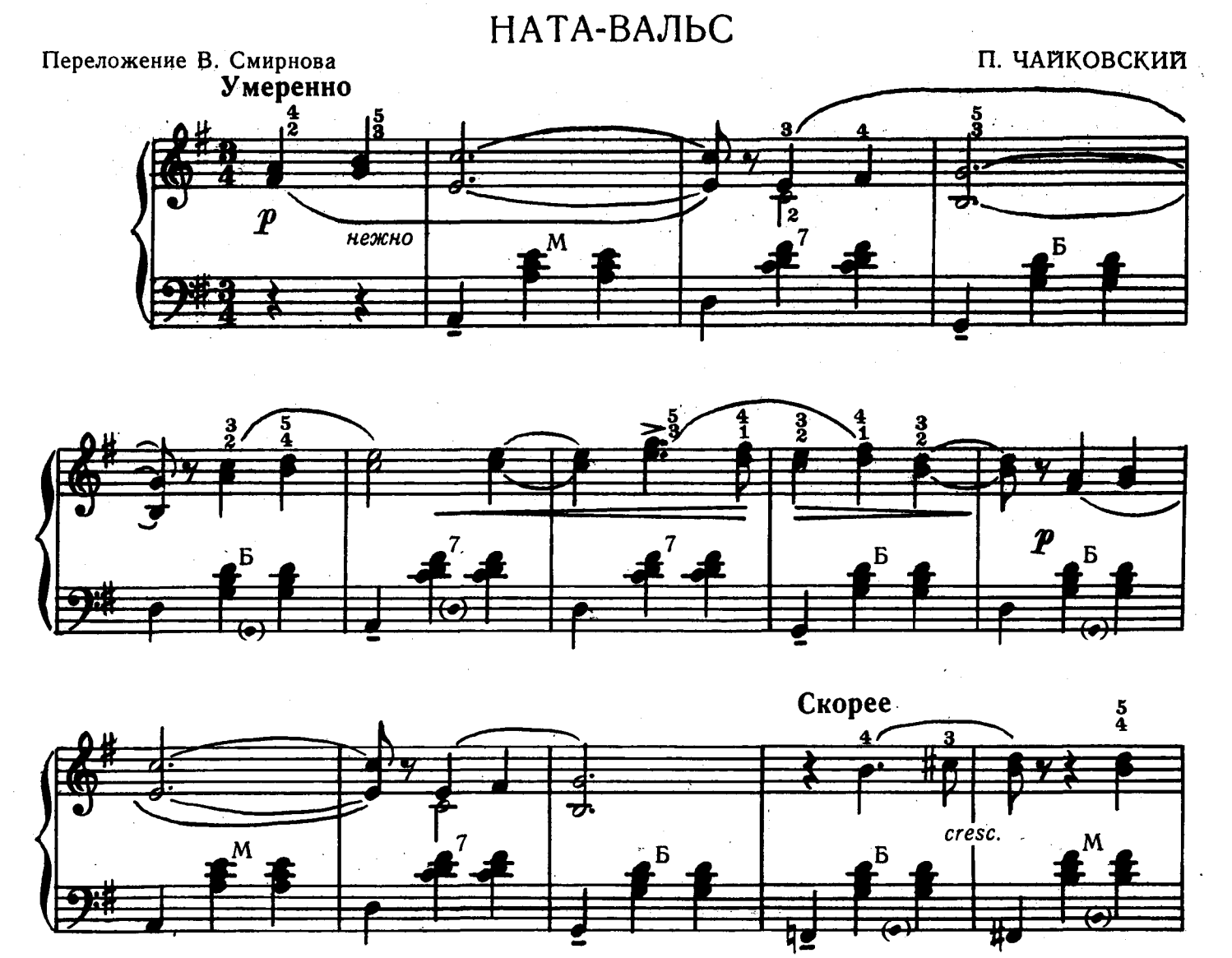

Ноты: Ale07.ru

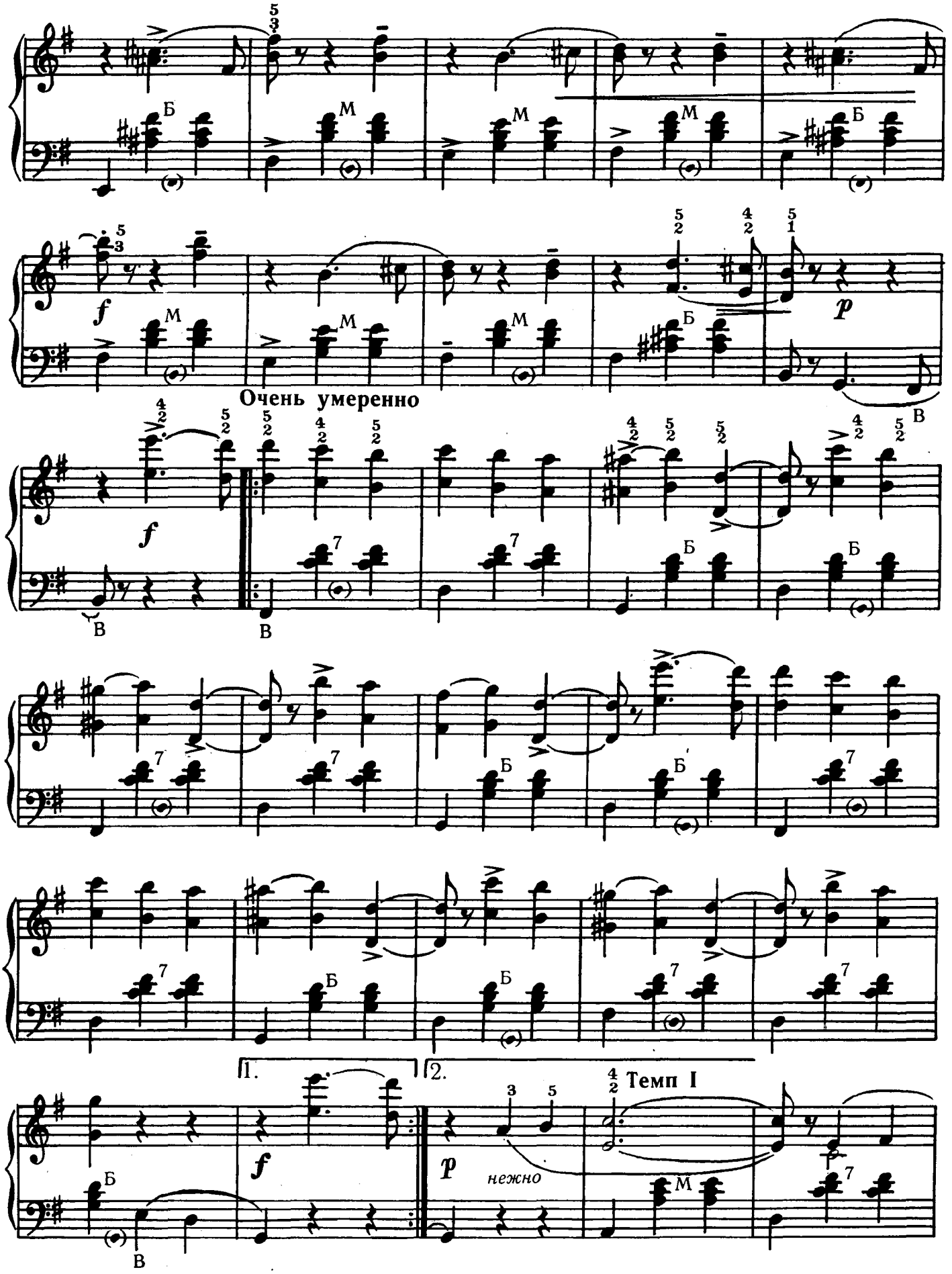

Ноты: Ale07.ru

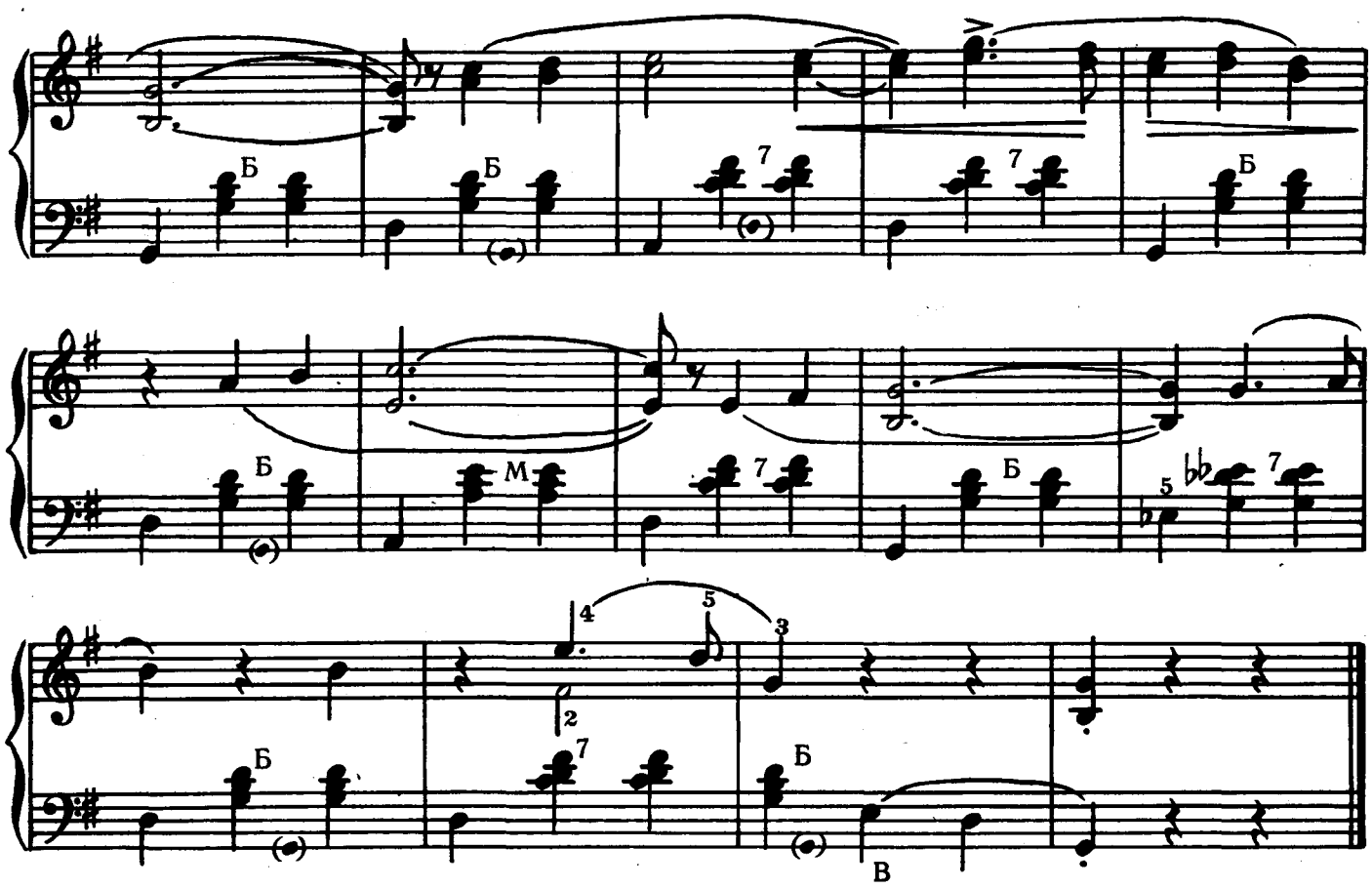

НОЧЕНЬКА ТЕМНАЯ

Хор из оперы „Демон"

Переложение П. Говорушко

А. РУБИНШТЕЙН

Довольно медленно

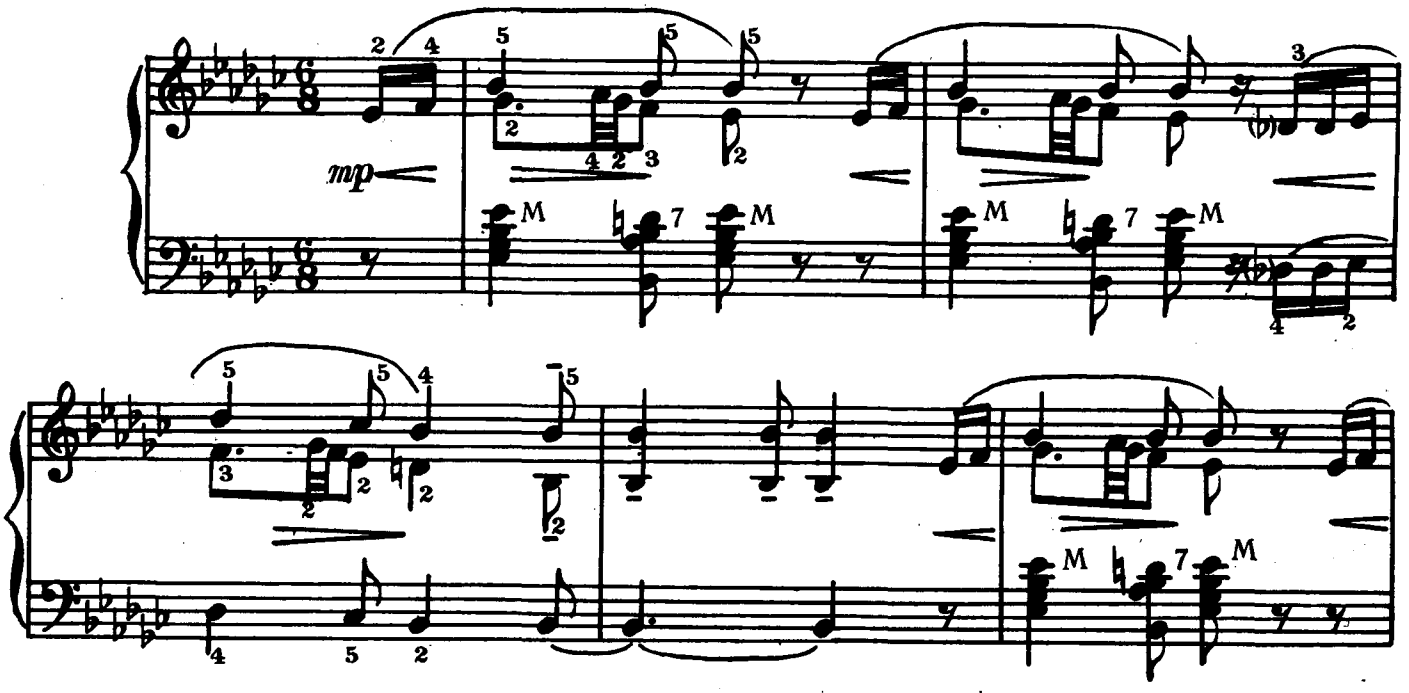

Ноты: Ale07.ru

усиливая

усиливая

mf

f

Ноты: Ale07.ru

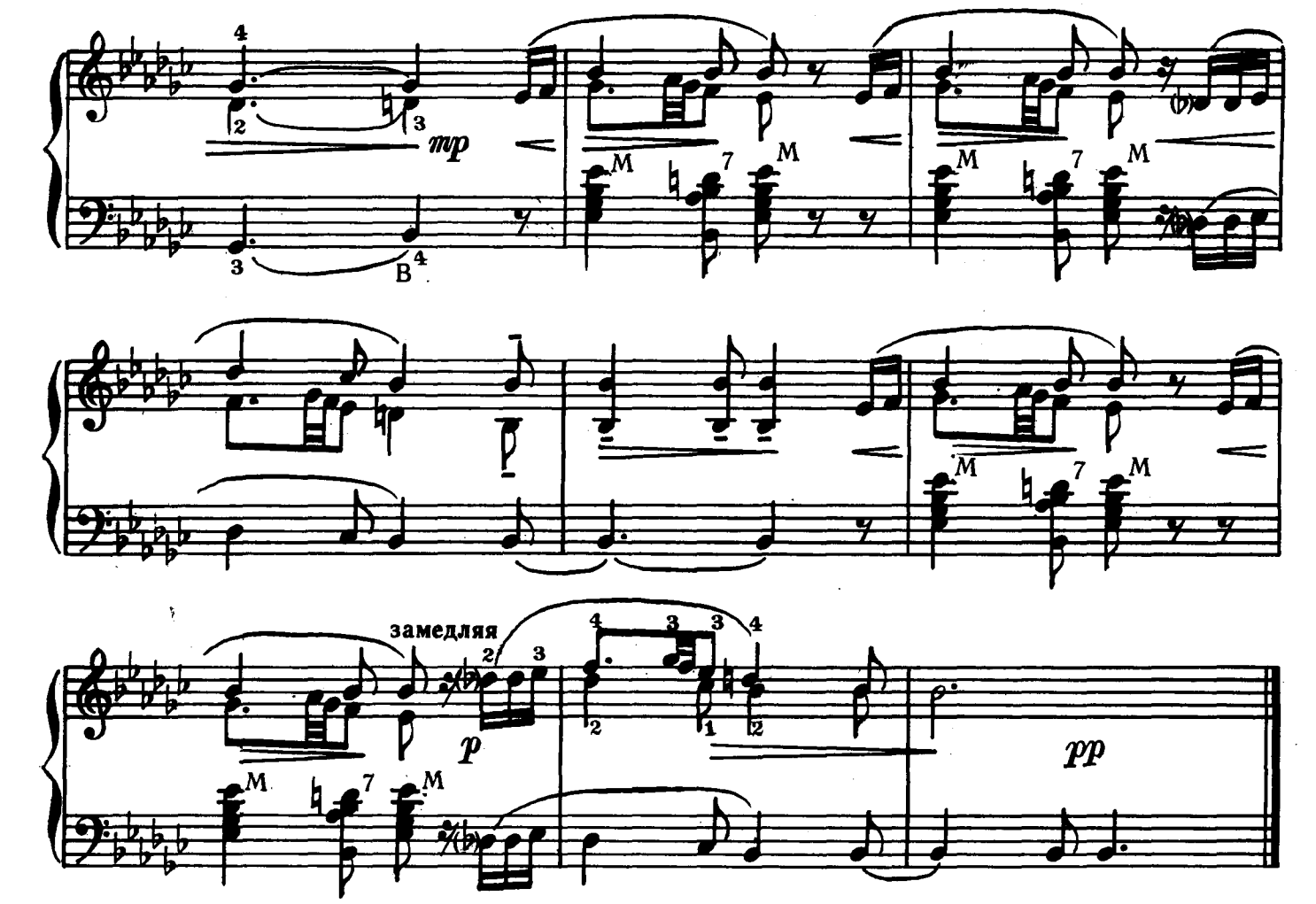

ВАРИАЦИЯ

из балета „Раймонда“

Переложение П. Говорушко

А. ГЛАЗУНОВ

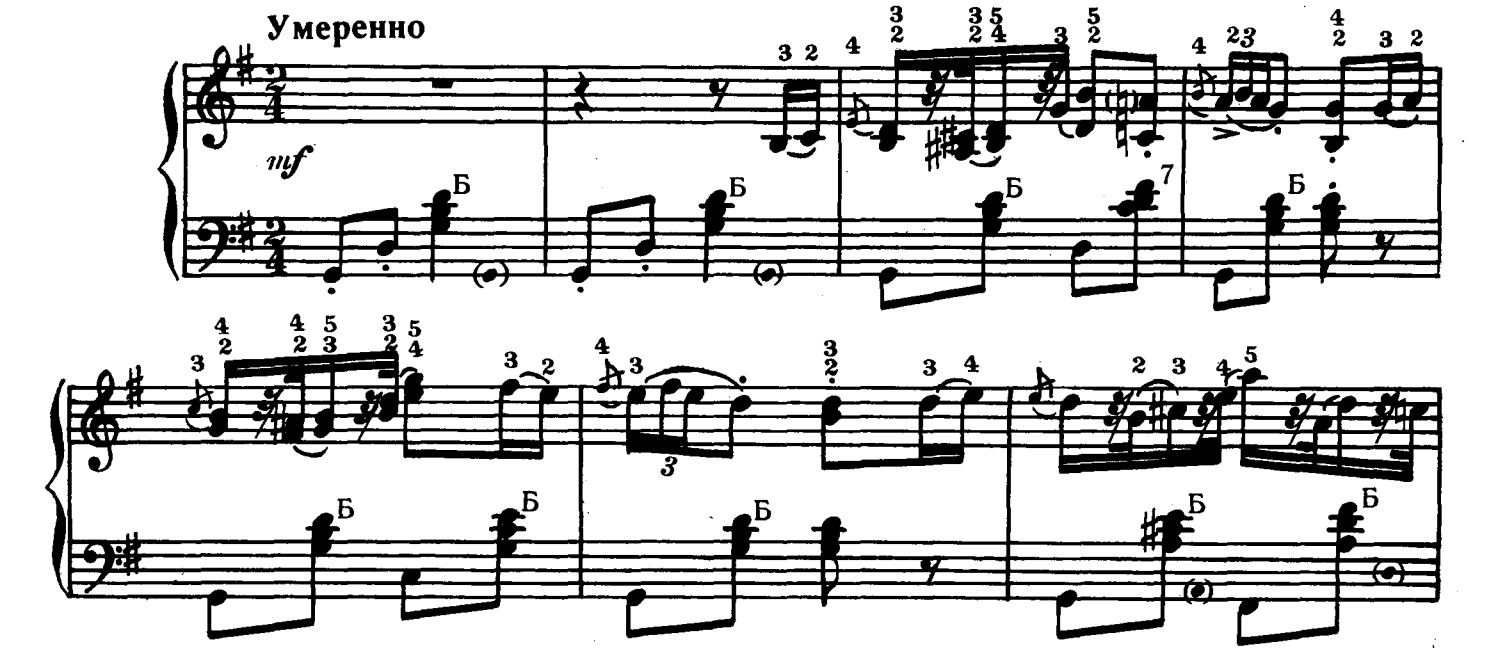

Ноты: Ale07.ru

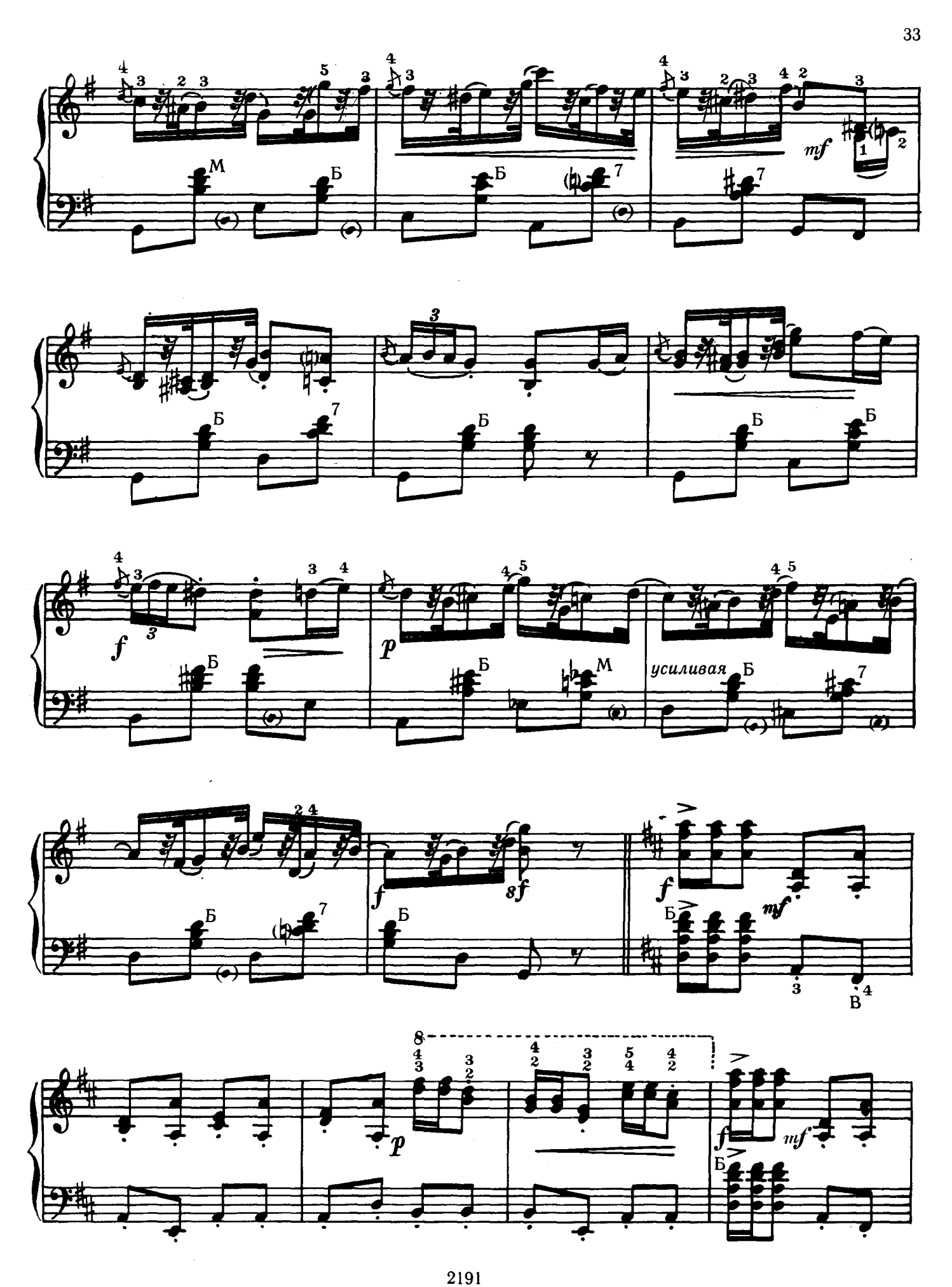

Ноты: Ale07.ru

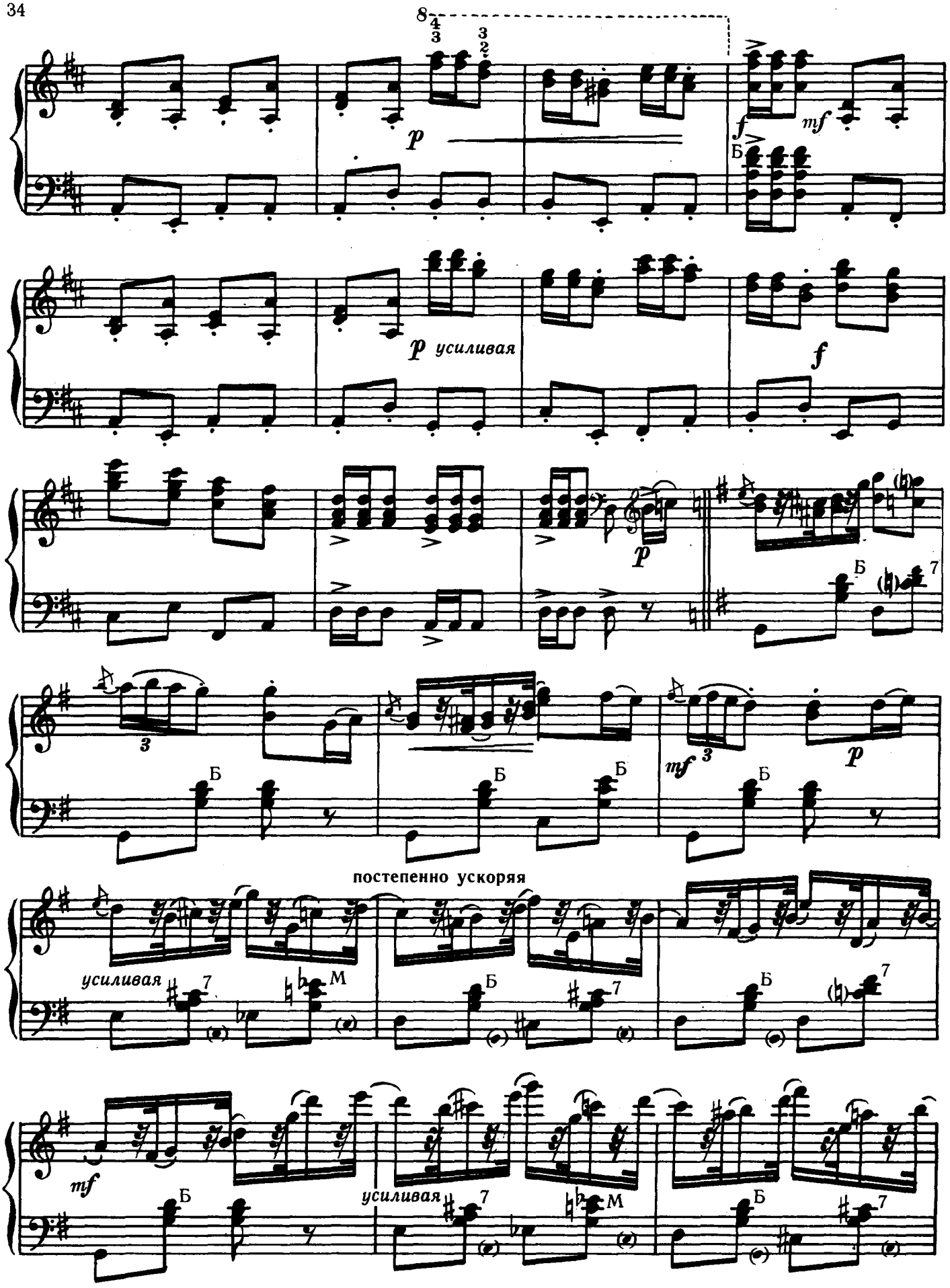

Ноты: Ale07.ru

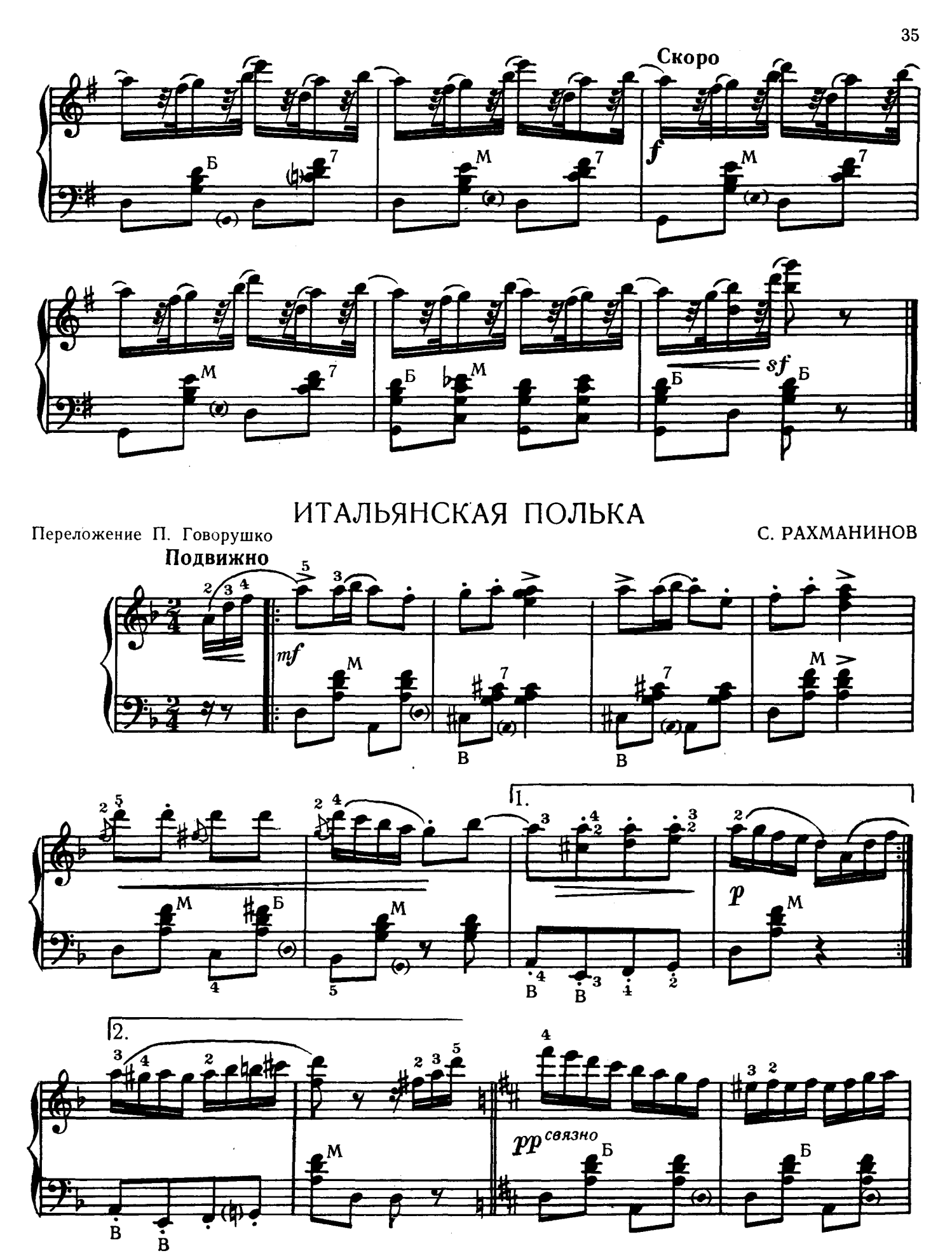

Ноты: Ale07.ru

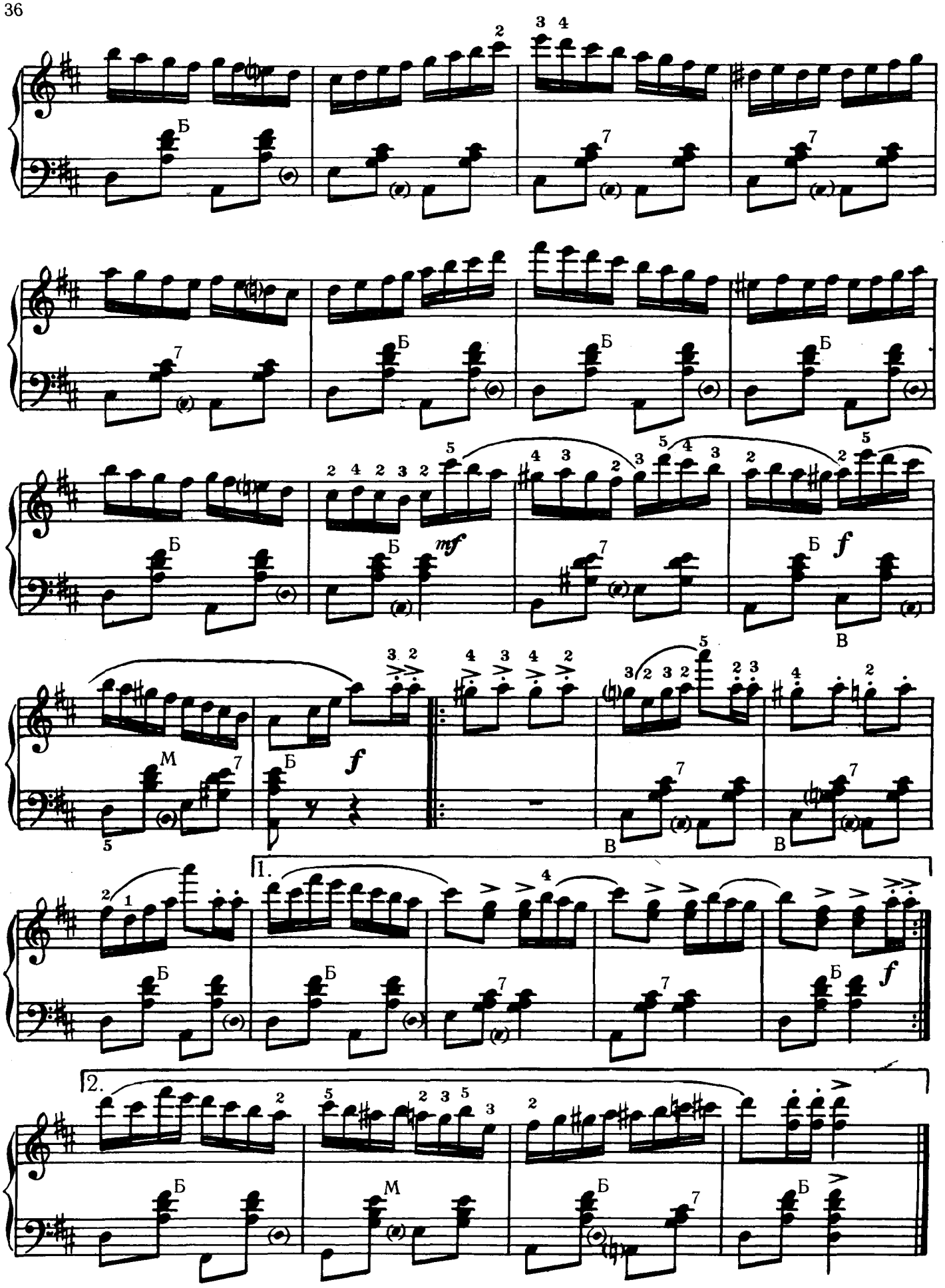

Ноты: Ale07.ru

ТОРЕАДОР И АНДАЛУЗКА

из сюиты „Костюмированный бал“

Переложение П. Говорушко

А. РУБИНШТЕЙН

Умеренно скоро

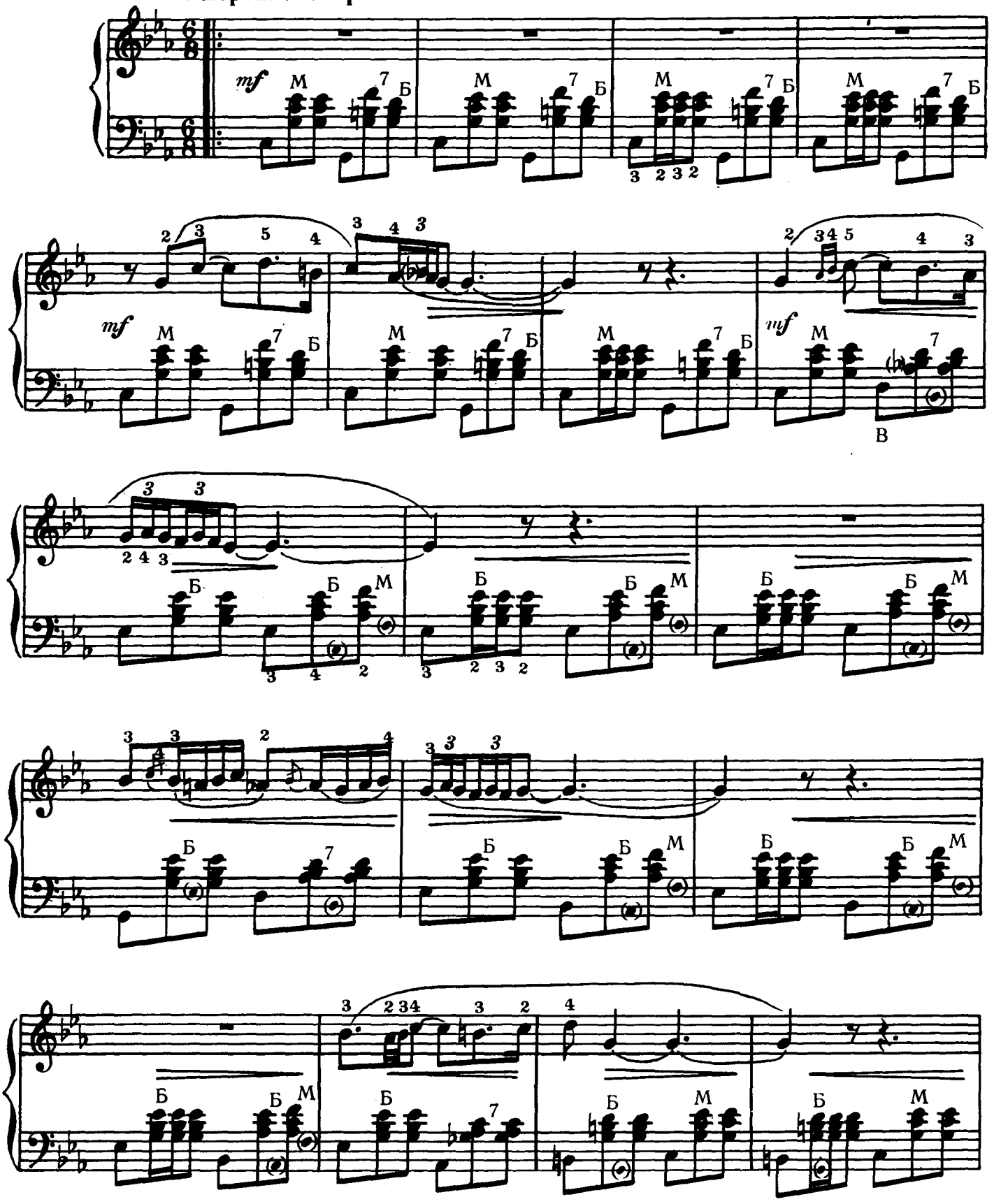

Ноты: Ale07.ru

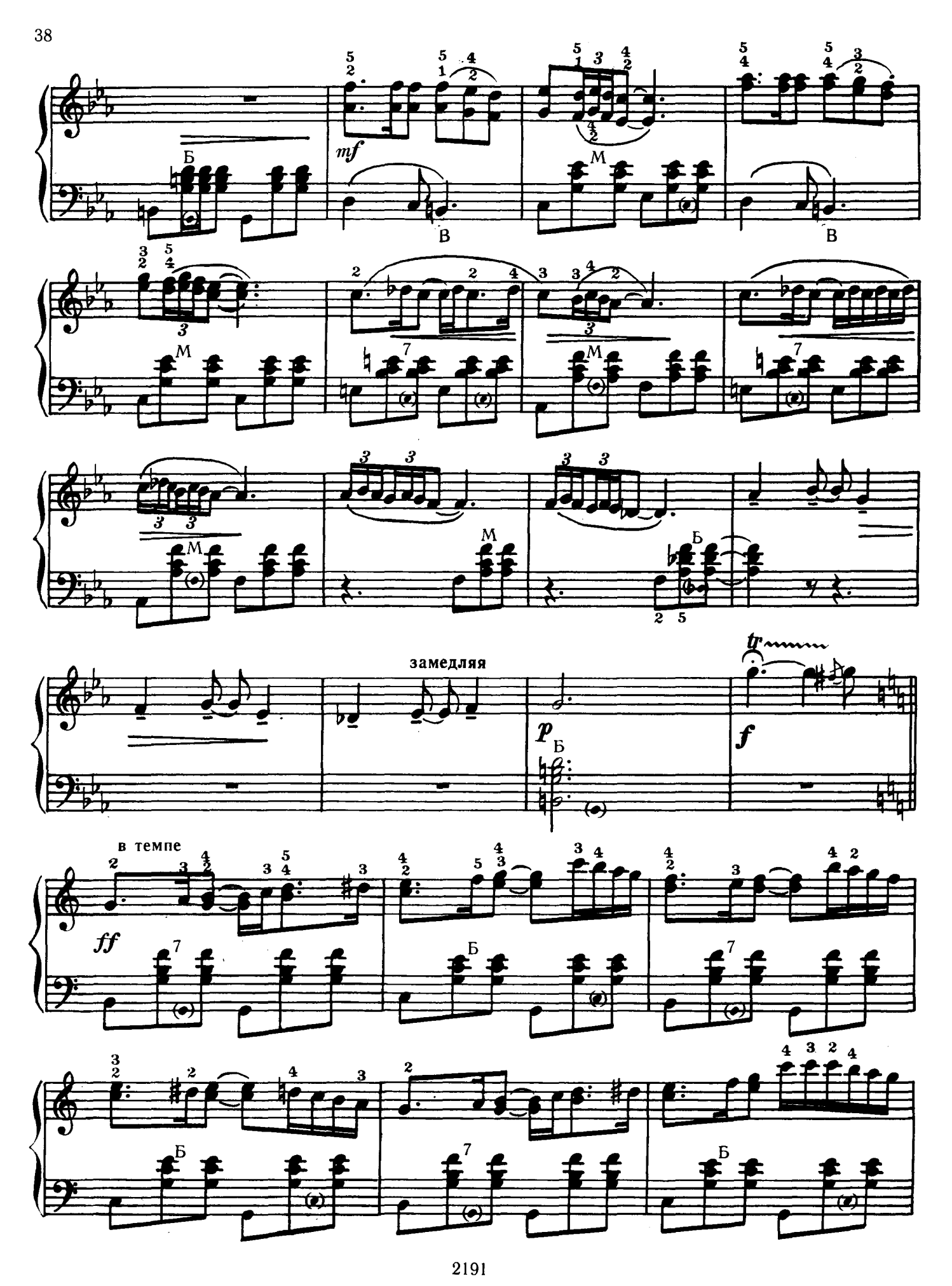

Ноты: Ale07.ru

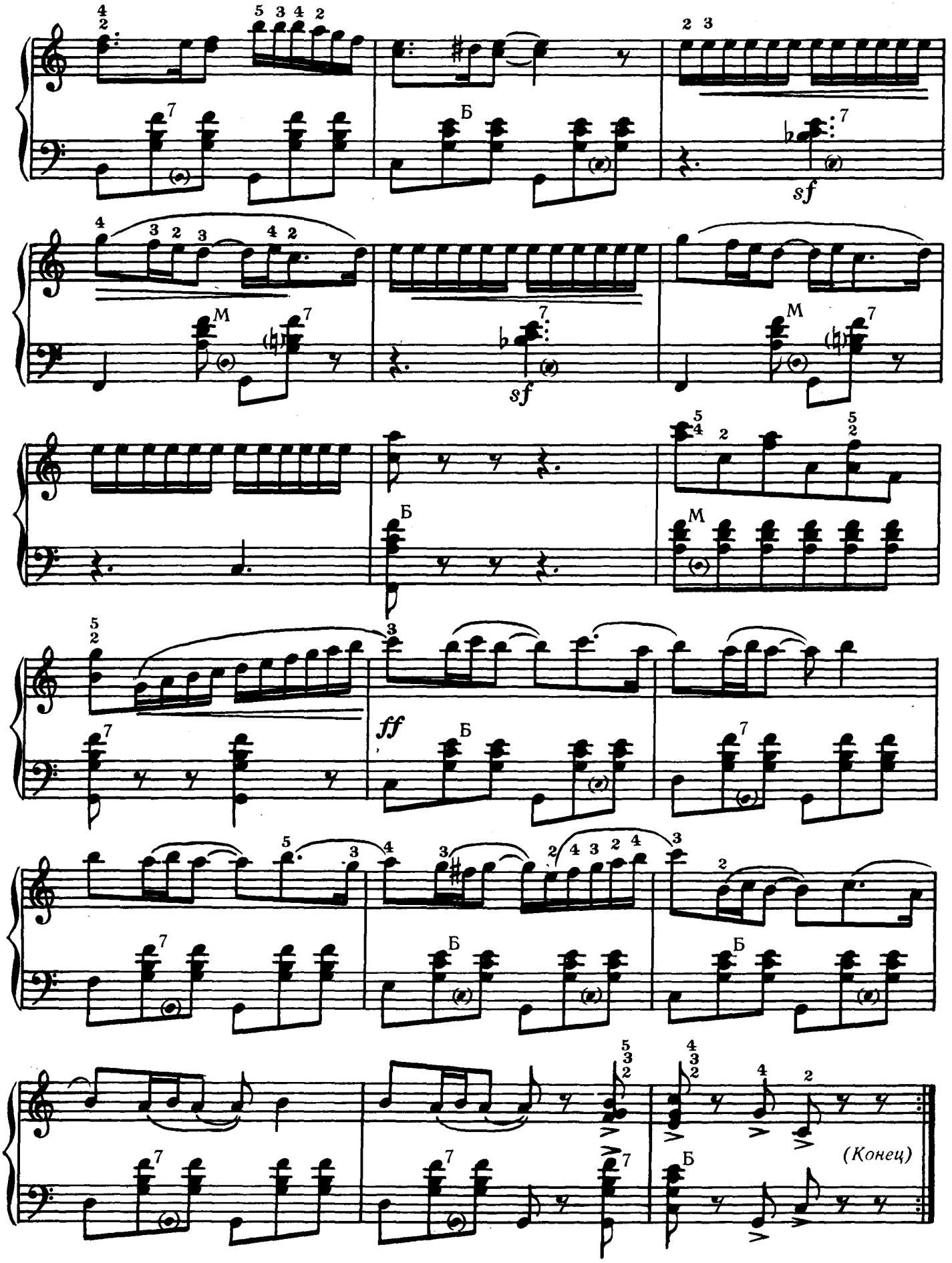

Ноты: Ale07.ru

49 к.

СОДЕРЖАНИЕ

А. Варламов. Белеет парус одинокий. Переложение Б. Поснова . . 3
А. Варламов. Оседлаю коня. Переложение В. Игонина 4
А. Варламов. На заре ты ее не буди. Переложение Л. Скуматова . 4
А. Гурилев. Вьется ласточка сизокрылая. Переложение Б. Поснова . 6
П. Булахов. Тройка. Переложение В. Смирнова 7
А. Дюбюк. Кубок янтарный. Переложение Л. Скуматова 9
И. Козловский. Вальс. Переложение Л. Скуматова 10
А. Жилин. Вальс. Переложение Л. Скуматова 11
М. Глинка. В крови горит огонь желанья. Переложение Л. Скуматова 12
М. Глинка. Прощальный вальс. Переложение Б. Поснова . . . 13
М. Глинка. Две мазурки. Переложение Б. Поснова
I 14
II 15
Про Соловья Будимировича. Русская народная песня. Обработка Н. Римского-Корсакова. Переложение В. Игонина 16
Н. Римский-Корсаков. Мазурка. Переложение В. Игонина . . . 17
А. Верстовский. Хор девушек из оперы «Аскольдова могила». Переложение Л. Скуматова 18
А. Варламов. Вокализ. Переложение В. Смирнова 20
Вас. Калинников. Грустная песенка. Переложение Л. Скуматова . . 22
А. Даргомыжский. Ванька-Танька. Переложение Л. Скуматова . . 24
А. Даргомыжский. Танец. Переложение В. Игонина 25
А. Даргомыжский. Две пьесы из кадрили «Почта». Переложение В. Смирнова
1. Расставание 26
2. Дилижанс 27
П. Чайковский. Ната-вальс. Переложение В. Смирнова 28
А. Рубинштейн. Ноченька темная. Хор из оперы «Демон». Переложение П. Говорушко 30
А. Глазунов. Вариация из балета «Раймонда». Переложение П. Говорушко 32
С. Рахманинов. Итальянская полька. Переложение П. Говорушко . 35
А. Рубинштейн. Тореадор и Андалузка из сюиты «Костюмированный бал». Переложение П. Говорушко 37

НОТНАЯ ТЕТРАДЬ БАЯНИСТА
Выпуск 9

ЛИРИЧЕСКИЕ ПЬЕСЫ РУССКИХ КОМПОЗИТОРОВ
Переложение для баяна

Составитель
Петр Иванович Говорушко

Редактор *Н. Д. Толстой.* Художник *Н. И. Васильев.* Худож. редактор *Р. С. Волховер.* Техн. редактор *Р. Г. Ганкина.* Корректор *И. Е. Черникова.* Нотографик *А. В. Яковлев.*

Подписано к печати 2/III 1977 г. Формат 60×90 1/8. Бумага офсетная № 2. Печ. л. 5 (5). Уч.-изд. л. 5. Тираж 10 000 экз. Заказ № 3427. Цена 49 к.

Издательство «Музыка», Ленинградское отделение. Ленинград, Инженерная ул., 9. Ленинградская фабрика офсетной печати № 1 Союзполиграфпрома при Государственном комитете Совета Министров СССР по делам издательств, полиграфии и книжной торговли. Ленинград, 197101, ул. Мира, 3.

ИБ. № 1210

Н $\frac{90701-663}{026(01)-77}$ 237-77